



คณะเทคโนโลยีการเกษตรและ

เทคโนโลยีอุตสาหกรรม

เลขที่รับ 0762/60 วันที่ 6 มี.ย. 2560

เลขที่ส่ง.....วันที่.....

คณะสถาปัตยกรรมศาสตร์ฯ

มหาวิทยาลัยมหาสารคาม

ต.ขามเรียง อ.กันทรวิชัย

จ.มหาสารคาม ๔๔๑๕๐

ที่ ศธ ๐๕๓๐.๑๖/๐๗๖๕

๓๐ พฤษภาคม ๒๕๖๐

เรื่อง ขอเชิญร่วมโครงการพัฒนาชุมชนจากศาสตร์ความรู้หลักสูตรการออกแบบบริการ (Service Design)

สัมมนาเชิงปฏิบัติการออกแบบ คีตคักนักคีต (อีสานล้านนา 60)

เรียน คณบดีคณะเทคโนโลยีการเกษตรและเทคโนโลยีอุตสาหกรรม มหาวิทยาลัยราชภัฏนครสวรรค์

สิ่งที่ส่งมาด้วย ๑. โครงการพัฒนาชุมชนจากศาสตร์ความรู้หลักสูตรการออกแบบบริการ (Service Design)

สัมมนาเชิงปฏิบัติการออกแบบ คีตคักนักคีต (อีสานล้านนา 60) จำนวน ๑ ชุด

๒. กำหนดการ จำนวน ๑ ชุด

๓. แบบตอบรับเข้าร่วมโครงการ จำนวน ๑ ฉบับ

ด้วย คณะสถาปัตยกรรมศาสตร์ ฝั่งเมืองและนฤมิตศิลป์ มหาวิทยาลัยมหาสารคาม ได้กำหนดจัดโครงการพัฒนาชุมชนจากศาสตร์ความรู้หลักสูตรการออกแบบบริการ (Service Design) สัมมนาเชิงปฏิบัติการออกแบบ คีตคักนักคีต (อีสานล้านนา 60) ในวันที่ ๑๐ กรกฎาคม - ๑๔ กรกฎาคม ๒๕๖๐ ณ อำเภอนาหวาย จังหวัดมหาสารคาม เพื่อเป็นการสนับสนุนกิจกรรมเชิงวิชาการ ให้ยังคงอยู่อย่างต่อเนื่องและต่อยอดศาสตร์ความรู้หลักสูตรการออกแบบบริการ และเป็นการกระจายความรู้ให้แก่นิสิตนักศึกษาในภูมิภาคเหนือและอีสานใต้เรียนรู้ร่วมกันทั้งภาคทฤษฎีและลงสนามปฏิบัติจริง และนำกลับไปพัฒนาชุมชนของตนเองต่อไปได้

ในการนี้ จึงขอความอนุเคราะห์มายังหน่วยงานท่าน ส่งแบบตอบรับเข้าร่วมโครงการ "อีสานล้านนา 60" ได้ที่ คุณนิกันต์ดา ทองน้อย e-mail : nikanda074@gmail.com โทร ๐๘๗-๔๒๗๗๑๓๑ โทรภายใน ๓๕๔๖ ตั้งแต่วันที่ ๑๕ มิถุนายน ๒๕๖๐ รายละเอียดโครงการดังที่แนบมาพร้อมนี้

จึงเรียนมาเพื่อโปรดพิจารณาเข้าร่วมโครงการ คณะฯ หวังเป็นอย่างยิ่งว่าจะได้รับความอนุเคราะห์จากท่าน และใคร่ขอขอบคุณเป็นอย่างสูงมา ณ โอกาสนี้

ขอแสดงความนับถือ

(ผู้ช่วยศาสตราจารย์จรรุณี นิมิตศิริวัฒน์)

รองคณบดีฝ่ายบริหาร รักษาการแทน

คณบดีคณะสถาปัตยกรรมศาสตร์ ฝั่งเมืองและนฤมิตศิลป์

มหาวิทยาลัยมหาสารคาม

เรียน คณบดี

เพื่อโปรดทราบ / เห็นความชอบให้

- อรชดา อิมพันธ์

- ธนวิฑูรย์ อิมพันธ์

6 มี.ย. ๒๕๖๐

- ทน

- จิตกมล เกษน

๐๖ มิ.ย. ๒๕๖๐

## แบบตอบรับ

การเข้าร่วมโครงการปฏิบัติการออกแบบ “คิดค้นนักคิด (อีสาน ล้านนา 60)”

ในวันที่ 10-14 กรกฎาคม 2560

อ.นาตุน จ.มหาสารคาม และคณะสถาปัตยกรรมศาสตร์ ผังเมืองและนฤมิตศิลป์ มหาวิทยาลัยมหาสารคาม

คณะ.....มหาวิทยาลัย.....

หมายเลขโทรศัพท์.....โทรสาร.....

- สามารถเข้าร่วมโครงการได้
- ไม่สามารถเข้าร่วมโครงการได้  
เนื่องจาก.....

3. นิสิตจำนวน 3 คน ที่สามารถเข้าร่วมได้ (โปรดระบุ เพศ-สาขา เพื่อจัดกลุ่ม WORKSHOP )

1. ชื่อ ..... เพศ..... สาขา.....

2. ชื่อ ..... เพศ..... สาขา.....

3. ชื่อ ..... เพศ..... สาขา.....

4. อาจารย์ผู้เข้าร่วม ( จำนวน 1-2 ท่าน ) โปรดระบุชื่อ

1. ชื่อ ..... สาขา.....

2. ชื่อ ..... สาขา.....

5. ที่พัก (สำหรับนิสิตที่เข้าร่วมโครงการสามารถพักที่หอพักนิสิตทางมหาวิทยาลัยมหาสารคามได้) ทางคณะสถาปัตยกรรมศาสตร์ มหาวิทยาลัยมหาสารคาม จะดำเนินการประสานจองห้องพักให้

ประสงค์

ไม่ประสงค์

หมายเหตุ : หากมีความประสงค์จะพักโรงแรมอื่นๆ ในมหาสารคาม ผู้เข้าร่วมโครงการดำเนินการประสานงานจองห้องพักเอง (ทางคณะฯได้จัดเตรียมรายชื่อโรงแรมไว้บางส่วนตาม เอกสารแนบ)

6. ผู้ประสานงาน ชื่อ .....

ตำแหน่ง.....

หมายเลขโทรศัพท์สำหรับติดต่อประสานงานได้.....

อีเมล.....

ลงชื่อ.....

ตำแหน่ง.....

ลงวันที่.....

กรุณาส่งแบบตอบรับมาที่ คณะสถาปัตยกรรมศาสตร์ มหาวิทยาลัยมหาสารคาม

ภายในวันที่ 15 มิถุนายน 2560

โทรภายใน 3546 โทร 087-4277131

อีเมล Nikanda074@gmail.com (นางสาวนิกันต์ดา ทองน้อย)

หมายเลขโทรศัพท์ 043-754381 โทรสาร 043-754382

กำหนดการโครงการปฏิบัติการออกแบบ คีตคักนักคิด (อีสานล้านนา 60)

ในวันที่ 10-14 กรกฎาคม 2560

อ.นาตุน จ.มหาสารคาม และคณะสถาปัตยกรรมศาสตร์ ผังเมืองและนฤมิตศิลป์ มหาวิทยาลัยมหาสารคาม

ระยะเวลาอาจเปลี่ยนแปลงตามความเหมาะสม

วันที่ 1 วันที่ 10 กรกฎาคม 2560

ช่วงเช้า ลงทะเบียน พิธีเปิดโครงการปฏิบัติการออกแบบ คีตคักนักคิด (อีสานล้านนา 60)  
แนะนำโครงการ / ทีมผู้สอน / คณะทำงาน / แนะนำพื้นที่โจทย์  
บรรยายเรื่อง การออกแบบบริการ (Service Design) / แบ่งกลุ่มนิสิตนักศึกษาสำหรับการเวิร์คชอป  
สถานที่ คณะสถาปัตยกรรมศาสตร์ ผังเมืองและนฤมิตศิลป์ มหาวิทยาลัยมหาสารคาม

ช่วงบ่าย เดินทางไปที่ อ.นาตุน จ.มหาสารคาม  
นิสิตนักศึกษา อาจารย์พี่เลี้ยงลงพื้นที่อ.นาตุน จ.มหาสารคาม เพื่อสำรวจสภาพเบื้องต้นของชุมชน  
(Exploration Phase)

วันที่ 2 วันที่ 11 กรกฎาคม 2560

ช่วงเช้า เดินทางไปที่ อ.นาตุน จ.มหาสารคาม  
ดำเนินการเวิร์คชอป การออกแบบบริการ (Service Design): Persona

ช่วงบ่าย นิสิตนักศึกษา อาจารย์พี่เลี้ยงลงพื้นที่อ.นาตุน จ.มหาสารคาม เพื่อสำรวจสภาพ ปัญหาและความ  
ต้องการของชุมชน (Exploration Phase)  
แต่ละกลุ่มนำเสนอสิ่งที่ไปสำรวจมาได้  
สถานที่ อ.นาตุน จ.มหาสารคาม

วันที่ 3 วันที่ 12 กรกฎาคม 2560

ช่วงเช้า เวิร์คชอป การออกแบบบริการ (Service Design): การนำเสนอแนวทางการแก้ปัญหา การพัฒนา  
พื้นที่ (Creation Phase)  
นิสิตนักศึกษาแต่ละกลุ่มปฏิบัติการระดมความคิดเพื่อเสนอแนวทางการแก้ปัญหา การพัฒนาพื้นที่  
แต่ละกลุ่มนำเสนองาน ร่วมกันให้ข้อเสนอแนะ ตีชม

ช่วงบ่าย เวิร์คชอป การออกแบบบริการ (Service Design): การทำ Journey Map  
นิสิตนักศึกษาแต่ละกลุ่มปฏิบัติการทำ Journey Map  
สถานที่ คณะสถาปัตยกรรมศาสตร์ ผังเมืองและนฤมิตศิลป์ มหาวิทยาลัยมหาสารคาม

วันที่ 4 วันที่ 13 กรกฎาคม 2560

ช่วงเช้า เวิร์คชอป การออกแบบบริการ (Service Design): การทำต้นแบบ  
นิสิตนักศึกษาแต่ละกลุ่มปฏิบัติการทำต้นแบบ

ช่วงบ่าย นิสิตนักศึกษาแต่ละกลุ่มปฏิบัติการออกแบบเพื่อนำเสนอแนวทางหรือต้นแบบในการพัฒนาพื้นที่  
(Implementation Phase)  
แต่ละกลุ่มนำเสนองาน ร่วมกันให้ข้อเสนอแนะ ตีชม  
สถานที่ คณะสถาปัตยกรรมศาสตร์ ผังเมืองและนฤมิตศิลป์ มหาวิทยาลัยมหาสารคาม

วันที่ 5 วันที่ 14 กรกฎาคม 2560

ช่วงเช้า นิสิตนักศึกษาแต่ละกลุ่มนำเสนองาน ร่วมกันให้ข้อเสนอแนะ ดิชม  
ช่วงบ่าย ติดตั้งผลงานในรูปแบบการจัดนิทรรศการ (Exhibition) แก่ชุมชนอำเภอนาดูนและประชาชนทั่วไป  
พิธีปิดโครงการปฏิบัติการออกแบบ คีตคักนั๊กกิด (อีสานล้านนา 60)  
การแลกเปลี่ยนเรียนรู้ระหว่างผู้เข้าร่วมโครงการ/การนำเสนอผลงานและสรุปผลปฏิบัติการออกแบบ  
ปิดโครงการ  
สถานที่ อ.นาดูน จ.มหาสารคาม

#### หมายเหตุ

- วิทยากรผู้ให้การอบรมหลักสูตรการออกแบบบริการ ได้รับการสนับสนุนบุคลากรจากศูนย์สร้างสรรค์งานออกแบบ (TCDC)
- กำหนดการช่วงเช้าในแต่ละวัน เริ่มกิจกรรมประมาณ 09.00 น. และช่วงบ่ายในแต่ละวันเลิกกิจกรรม 17.00 น. (กำหนดการสามารถเปลี่ยนแปลงได้ตามความเหมาะสม)

สำหรับค่าใช้จ่ายที่สถาบันเข้าร่วมโครงการปฏิบัติการออกแบบรับผิดชอบได้แก่

1. ค่าเดินทางไป-กลับ ระหว่างสถาบันของตนเองกับมหาวิทยาลัยมหาสารคาม
2. ค่าที่พักอาจารย์และนิสิตที่เข้าร่วมโครงการ
3. ค่าเบี้ยเลี้ยงอาจารย์และนิสิต รวมทั้งค่าตอบแทนในการปฏิบัติราชการของแต่ละสถาบัน

ในกรณีของนิสิต สามารถเข้าพัก ในห้องพักนิสิตมหาวิทยาลัยมหาสารคาม โดย ห้องปรับอากาศ 1 ห้อง สามารถพักได้ 2 คน ห้องละ 360 บาท (ในกรณีที่ให้ทางห้องพักจัดเครื่องนอนให้ ประกอบด้วย หมอน ผ้าห่ม ผ้าปูที่นอน ห้องน้ำในตัว)

และอาจารย์ สามารถพักโรงแรมใกล้มหาวิทยาลัยมหาสารคามได้

- โรงแรมยัวร์เพลส โทร. 043-710 888

No.	ประเภทห้องพัก	ราคาปกติ (Bath)	ราคาโปรโมชั่น (Bath)
1	Superior (Single Bed-เตียงเดี่ยว)	1,000	600
2	Superior (Twin Bed-เตียงคู่)	1,000	600
3	Grand Deluxe (Single Bed-เตียงเดี่ยว)	1,500	900

- โรงแรมสยามธารา พาเลซ โทร.043-706 944A

No.	ประเภทห้องพัก	ราคาปกติ (Bath)	ราคาโปรโมชั่น (Bath)
1	Superior (ห้องนอนเตียงเดี่ยวเตียงเล็ก และห้องน้ำในตัว)	1,200	600
2	Superior ห้องนอนเตียงคู่เตียงเล็กและห้องน้ำในตัว)	1,200	700
3	V.I.P Sute Rooms (ห้องนอนเตียงเดี่ยวเตียงใหญ่และมีห้องรับแขก)	1,500	900

และโรงแรมในเมืองมหาสารคาม

โรงแรม	เบอร์โทรศัพท์	ที่อยู่
1. โรงแรมวสุ	043 740 888	ใกล้โรงพยาบาลมหาสารคาม ตำบล ตลาด อำเภอเมืองมหาสารคาม มหาสารคาม 44000
2. โรงแรมตักสิลา	043 719 999	1227/68 ถ.สมถวิลราษฎร์ ต.ตลาด มหาสารคาม 44000
3. โรงแรมพัฒนาไอเดิล	043 711 473	ใกล้เสริมไทยพลาซ่า ตำบล ตลาด อำเภอเมืองมหาสารคาม มหาสารคาม 44000
4. โรงแรมนิวพัฒนา	043 719 900	ใกล้เสริมไทยพลาซ่า ตำบล ตลาด อำเภอเมืองมหาสารคาม มหาสารคาม 44000

ข้อเสนอโครงการ

โครงการพัฒนาชุมชนจากศาสตร์ความรู้หลักสูตรการออกแบบบริการ (Service Design)

สัมมนาเชิงปฏิบัติการออกแบบ คัดค้านักคิด (อีสานล้านนา 60)

เสนอ

ศูนย์สร้างสรรค์งานออกแบบ (TCDC)

โดย

คณะสถาปัตยกรรมศาสตร์ ฝัังเมืองและนฤมิตศิลป์

มหาวิทยาลัยมหาสารคาม

โครงการพัฒนาชุมชนจากศาสตร์ความรู้หลักสูตรการออกแบบบริการ (Service Design)

สัมมนาเชิงปฏิบัติการออกแบบ คัดค้านักคิด (อีสานล้านนา 60)

---

## 1. หลักการและเหตุผล

โครงการปฏิบัติการออกแบบอีสานล้านนา เป็นเวทีที่เปิดโอกาสให้สถาบันการศึกษาด้านการออกแบบในพื้นที่ภาคเหนือและภาคตะวันออกเฉียงเหนือได้มีโอกาสร่วมมือกันสร้างสรรค์สิ่งดี ๆ คืนแก่สังคม แต่ได้ยุติการจัดไปหลายปีเนื่องจากข้อจำกัดหลายอย่าง ในปีที่ผ่านมาเนื่องในวาระครบรอบยี่สิบปีของคณะสถาปัตยกรรมศาสตร์ มหาวิทยาลัยนเรศวร จึงได้มีการริเริ่มนำมาจัดขึ้นใหม่อีกครั้ง จากความสำเร็จของโครงการ มิตรภาพและเครือข่ายที่เกิดขึ้น ทางคณะสถาปัตยกรรมศาสตร์ ผังเมืองและนฤมิตศิลป์ มหาวิทยาลัยมหาสารคามจึงต้องการสานต่อในการเป็นเจ้าภาพโครงการปฏิบัติการออกแบบอีสานล้านนา ในปี 2560 นี้ เพื่อเป็นการสนับสนุนกิจกรรมเชิงวิชาการแก่นิสิต นักศึกษา ให้ยังคงอยู่อย่างต่อเนื่องต่อไปในอนาคต

โดยเนื้อหาของโครงการปฏิบัติการออกแบบอีสานล้านนา ในปีนี้ยังคงเป็นกิจกรรมการต่อยอดศาสตร์ความรู้หลักสูตรการออกแบบบริการ เพื่อเป็นการกระจายความรู้ให้แก่นิสิตนักศึกษาในภูมิภาคเหนือและอีสานได้เรียนรู้ร่วมกันทั้งภาคทฤษฎีและลงสนามปฏิบัติจริง เพื่อที่จะได้นำกลับไปพัฒนาชุมชนของตนเองต่อไปได้

ทางคณะสถาปัตยกรรมศาสตร์ ผังเมืองและนฤมิตศิลป์ มหาวิทยาลัยมหาสารคาม ใคร่ขอเสนอพื้นที่อำเภอนาดูน จังหวัดมหาสารคาม ซึ่งเป็นที่ตั้งของพระธาตุนาดูน พุทธสถานที่บรรจุพระบรมสารีริกธาตุที่สำคัญของจังหวัดมหาสารคาม อีกทั้งยังมีกุสั่นตริตน์ กุณ้อย จิตรกรรมฝาผนังหรืออุบ้แต้มที่วัดโพธารามและวัดเลไลย์ บ้านดงบัง บ่อน้ำศักดิ์สิทธิ์ที่เป็นที่มาของชื่ออำเภอนาดูนและพิพิธภัณฑสถานเจ้าฟ้าศรีทั้งหมดที่กล่าวมานี้มีศักยภาพที่จะเป็นเส้นทางท่องเที่ยวเชิงประวัติศาสตร์และวัฒนธรรมได้ รวมถึงชุมชนบ้านหนองโนใต้ ตำบลนาดูน ที่เป็นชุมชนขนาดเล็กซึ่งยังคงดำรงวิถีชีวิตตามฮีตสิบสองคองสิบสี่ มีการทำพิธีกรรมก่อนลงนาและเสี่ยงทายผลทำนาของแต่ละปี มีการส่งเสริมภูมิปัญญาของท้องถิ่นด้านกระบวนการผลิตหัตถกรรมจักสาน การทอผ้า การสืบสานวัฒนธรรมการแสดงหมอลำผ่านคณะหมอลำหุ่นเด็กเทวดา ซึ่งนำโดย นายปรีชา การุณ หรือครูเซียง ที่ได้นำกระต๊อบข้าวที่เป็นงานจักสานในท้องถิ่นมาสร้างสรรค์เป็นหุ่นกระบอก ทำให้เกิดกิจกรรมที่เยาวชนและผู้เฒ่าผู้แก่ในชุมชนได้เกิดการเรียนรู้ร่วมกันผ่านกลอนหมอลำ จากความร่วมมือดังกล่าวทำให้เกิดการร่วมมือร่วมใจกันสร้างโรงละครหมอลำหุ่นเพื่อชุมชน โสม ทอง ศรี อุปลัมภ์ขึ้น



ภาพที่ 1 แสดงศักยภาพเส้นทางท่องเที่ยวอำเภอนาดูน จังหวัดมหาสารคาม

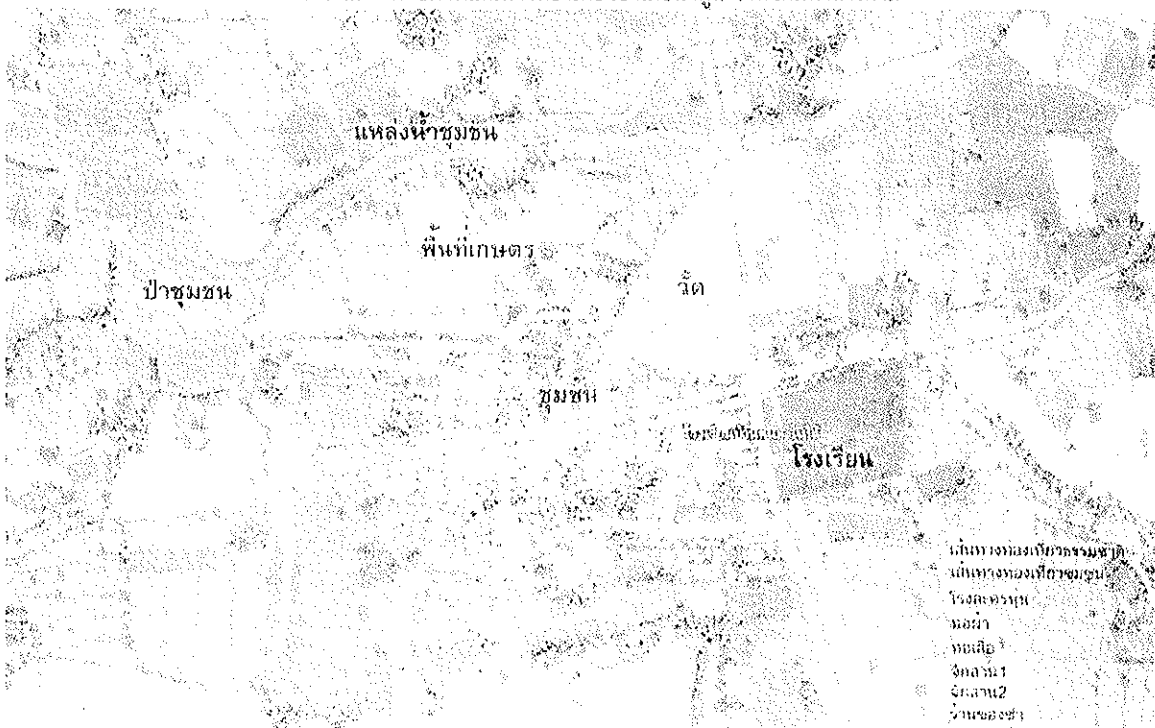

ภาพที่ 2 แสดงศักยภาพด้านภูมิปัญญาท้องถิ่นของชุมชนบ้านหนองโนใต้ อำเภอนาดูน จังหวัดมหาสารคาม

พื้นที่อำเภอนาดูน จังหวัดมหาสารคามนับเป็นพื้นที่ที่น่าสนใจที่จะนำมาเป็นโจทย์ที่ทำหยาสำหรับโครงการพัฒนาชุมชนจากศาสตร์ความรู้หลักสูตรการออกแบบบริการ (Service Design) ที่จะให้นิสิตนักศึกษาได้ลงพื้นที่ศึกษา เรียนรู้ปัญหา และเสนอแนวทางพัฒนาชุมชนในอำเภอนาดูนให้มคุณภาพชีวิตที่ดีขึ้นอย่างยั่งยืนต่อไป



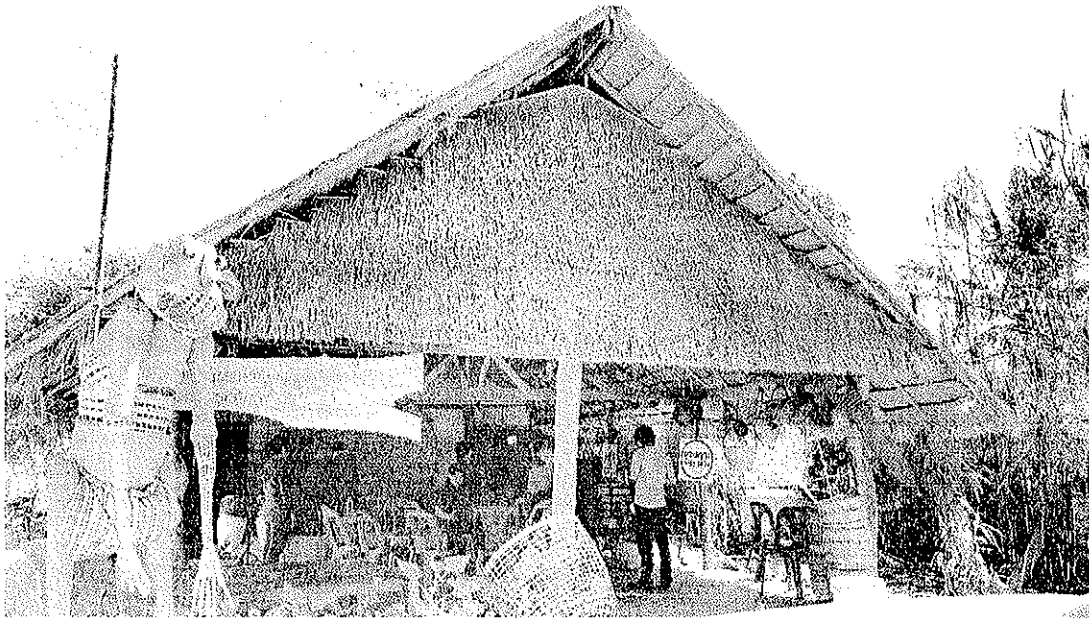

ภาพที่ 3 โรงละครหมอลำหุ่นเพื่อชุมชน โสม ทอง ศรี อุปถัมภ์



ภาพที่ 4 หุ่นกระบอกที่สร้างสรรค์จากกระติบข้าว

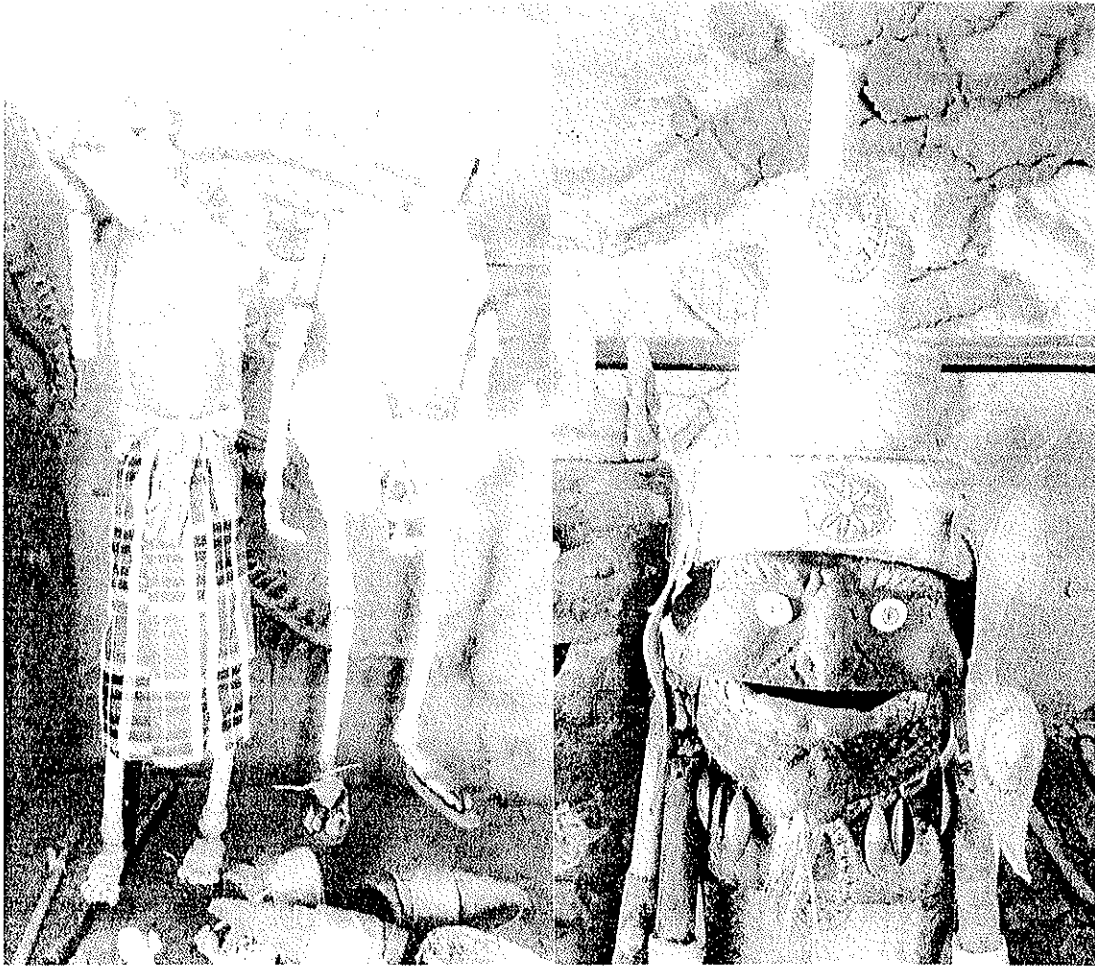

ภาพที่ 5 หุ่นกระบอกที่สร้างสรรค์จากกระติบข้าว ภาพที่ 6 หุ่นกระบอกที่สร้างสรรค์จากกระติบข้าว

## 2. วัตถุประสงค์

2.1. เพื่อเผยแพร่องค์ความรู้ “การออกแบบบริการ (Service Design)”

2.2. เพื่อพัฒนาเครือข่ายความร่วมมือระหว่างสถาบันที่เปิดสอนด้านการออกแบบในภูมิภาคตะวันออกเฉียงเหนือและภาคเหนือให้มีความแน่นแฟ้นยิ่งขึ้น และขยายเครือข่ายสู่สถาบันต่างประเทศ ผู้นิสิตนักศึกษาในศาสตร์อื่น ๆ ที่เกี่ยวข้อง และผู้ศิษย์เก่าที่ได้สำเร็จการศึกษาแล้ว

## 3. พื้นที่เป้าหมาย/กลุ่มเป้าหมาย/ผู้เข้าร่วมโครงการ

พื้นที่เป้าหมายคือ พื้นที่อำเภอนาตุ้ม จังหวัดมหาสารคาม

เป้าหมายผู้เข้าร่วมโครงการประมาณ 160 คน ประกอบด้วย

- นิสิต/นักศึกษาและอาจารย์จากสถาบันเครือข่ายอีสานล้านนา ประกอบด้วย สถาบันที่เปิดสอนด้านการออกแบบในพื้นที่ภาคเหนือและภาคตะวันออกเฉียงเหนือ 31 คณะ (นิสิตนักศึกษาคณะละประมาณ 3 คน อาจารย์จากแต่ละสถาบัน ๆ ละ 1 ท่าน)

1. คณะสถาปัตยกรรมศาสตร์ มหาวิทยาลัยเชียงใหม่

2. คณะจิตรศิลป์ มหาวิทยาลัยเชียงใหม่

3. คณะสถาปัตยกรรมศาสตร์ มหาวิทยาลัยนเรศวร
4. คณะสถาปัตยกรรมศาสตร์และการออกแบบสิ่งแวดล้อม มหาวิทยาลัยแม่โจ้
5. คณะศิลปกรรมศาสตร์และสถาปัตยกรรมศาสตร์ มหาวิทยาลัยเทคโนโลยีราชมงคลล้านนา
6. คณะสถาปัตยกรรมศาสตร์และศิลปกรรมศาสตร์ มหาวิทยาลัยพะเยา
7. คณะเทคโนโลยีอุตสาหกรรม มหาวิทยาลัยราชภัฏเชียงราย
8. คณะเทคโนโลยีอุตสาหกรรม มหาวิทยาลัยราชภัฏกำแพงเพชร
9. คณะเทคโนโลยีอุตสาหกรรม มหาวิทยาลัยราชภัฏลำปาง
10. คณะเทคโนโลยีอุตสาหกรรม มหาวิทยาลัยราชภัฏพิบูลสงคราม
11. คณะเทคโนโลยีอุตสาหกรรม มหาวิทยาลัยราชภัฏอุตรดิตถ์
12. คณะมนุษยศาสตร์และสังคมศาสตร์ มหาวิทยาลัยราชภัฏอุตรดิตถ์
13. คณะเทคโนโลยีการเกษตรและเทคโนโลยีอุตสาหกรรม มหาวิทยาลัยราชภัฏนครสวรรค์
14. คณะเทคโนโลยีการเกษตรและเทคโนโลยีอุตสาหกรรม มหาวิทยาลัยราชภัฏเพชรบูรณ์
15. คณะมนุษยศาสตร์และสังคมศาสตร์ มหาวิทยาลัยราชภัฏเพชรบูรณ์
16. คณะสถาปัตยกรรมศาสตร์ มหาวิทยาลัยขอนแก่น
17. คณะศิลปกรรมศาสตร์ มหาวิทยาลัยขอนแก่น
18. คณะสถาปัตยกรรมศาสตร์ ฝั้งเมืองและนฤมิตศิลป์ มหาวิทยาลัยมหาสารคาม
19. คณะศิลปกรรมศาสตร์ มหาวิทยาลัยมหาสารคาม
20. คณะมนุษยศาสตร์ มหาวิทยาลัยราชภัฏมหาสารคาม
21. คณะมนุษยศาสตร์และสังคมศาสตร์ มหาวิทยาลัยราชภัฏเลย
22. คณะสถาปัตยกรรมศาสตร์ มหาวิทยาลัยวงษ์ชวลิตกุล
23. คณะวิศวกรรมศาสตร์และสถาปัตยกรรมศาสตร์ มหาวิทยาลัยเทคโนโลยีราชมงคลอีสาน
24. คณะศิลปกรรมและการออกแบบอุตสาหกรรม มหาวิทยาลัยเทคโนโลยีราชมงคลอีสาน
25. คณะศิลปะประยุกต์และสถาปัตยกรรมศาสตร์ มหาวิทยาลัยอุบลราชธานี
26. คณะอุตสาหกรรมสร้างสรรค์ มหาวิทยาลัยกาฬสินธุ์
27. คณะเทคโนโลยี มหาวิทยาลัยราชภัฏอุตรธานี
28. คณะเทคโนโลยีอุตสาหกรรม มหาวิทยาลัยราชภัฏสุรินทร์
29. คณะเทคโนโลยีอุตสาหกรรม มหาวิทยาลัยราชภัฏนครราชสีมา
30. คณะเทคโนโลยีอุตสาหกรรม มหาวิทยาลัยราชภัฏสกลนคร
31. คณะเทคโนโลยีอุตสาหกรรม มหาวิทยาลัยราชภัฏอุบลราชธานี

- ศิษย์เก่าคณะสถาปัตยกรรมศาสตร์ ฝั้งเมืองและนฤมิตศิลป์ มหาวิทยาลัยมหาสารคาม
- นักศึกษาและอาจารย์จากมหาวิทยาลัยต่างประเทศที่มีความร่วมมือกับมหาวิทยาลัยมหาสารคาม
- นิสิตมหาวิทยาลัยมหาสารคามในคณะที่เกี่ยวข้อง เช่น คณะแพทยศาสตร์ คณะเภสัชศาสตร์ คณะการท่องเที่ยวและการโรงแรม คณะสารสนเทศ เป็นต้น

#### 4. ภาคีเครือข่ายที่มีส่วนร่วมดำเนินการ

ตัวแทนหน่วยงานส่วนท้องถิ่น ตัวแทนชุมชน อ.นาตุณ จ.มหาสารคาม

5. ขอบเขต/ขั้นตอนการดำเนินงาน

1. ขั้นเตรียมการ หาข้อมูล ลงพื้นที่ที่เก็บข้อมูลเบื้องต้นของพื้นที่ที่จะเป็นโจทย์
2. ขั้นดำเนินการ ติดต่อประสานงานสถานที่และบุคคลที่เกี่ยวข้อง
3. ส่งเอกสารเชิญสถาบันต่าง ๆ เพื่อตอบรับเข้าร่วมโครงการ
4. ดำเนินการเรื่องเอกสาร เตรียมอุปกรณ์ต่าง ๆ ที่ใช้ในโครงการ
5. จัดโครงการปฏิบัติการออกแบบอีสานล้านนา สรุปลผล เผยแพร่สู่สาธารณชน
6. ดำเนินการจัดทำรายงานฉบับสมบูรณ์นำเสนอส่งศูนย์สร้างสรรค์งานออกแบบ

6. ตัวชี้วัดความสำเร็จ

- 6.1. เชิงปริมาณ เช่น จำนวนผู้เข้าร่วมโครงการ จำนวนสถาบันที่เข้าร่วมโครงการ ความพึงพอใจของคนในชุมชน ความพึงพอใจของผู้ที่เข้าอบรม
- 6.2. เชิงคุณภาพ เช่น ได้ผลงานตามแนวทางหลักสูตรการออกแบบบริการ (Service Design)

7. ระยะเวลาที่ใช้ในการศึกษา

ระยะเวลารวม 6 เดือน ตั้งแต่เดือนมีนาคม - สิงหาคม 2560



## 9. งบประมาณในการดำเนินงาน

รายการ	งบประมาณ จาก TCDC	งบประมาณจากภาคี เข้าร่วม
1. ค่าเดินทางลงพื้นที่อำเภอนาตุ้มจำนวน 2 ครั้ง (รถบัสจำนวน 4 คัน x 2 ครั้ง)	20,000	
2. ค่าใช้จ่ายในการติดต่อประสานงานเพื่อเตรียมโครงการ	2,000	
3. ค่าอาหารและเครื่องดื่ม	40,000	150,000
4. ค่าจัดกิจกรรมเลี้ยงต้อนรับ	10,000	
5. ค่าจัดกิจกรรมเลี้ยงส่ง	10,000	
6. ค่าที่พัก		190,000
7. ค่าอุปกรณ์นำเสนอผลงานและประชาสัมพันธ์	3,000	
8. ค่าจัดทำวิดีโอสรุปโครงการและรายงานฉบับสมบูรณ์	15,000	
รวม	100,000	340,000
รวมทั้งโครงการ	440,000	

หมายเหตุ: ตัวเฉลี่ยทุกรายการ

งบประมาณรวมทั้งโครงการ 440,000 บาท โดยขอสนับสนุนงบประมาณจาก TCDC จำนวน 100,000 บาท และภาคีสถาบันอีสานล้านนารับผิดชอบจำนวน 340,000 บาท

## 10. ผลที่คาดว่าจะได้รับ

- 10.1. นิสิต นักศึกษาด้านการออกแบบในพื้นที่ภาคเหนือและภาคตะวันออกเฉียงเหนือมีโครงข่ายความร่วมมือที่แน่นแฟ้นยิ่งขึ้น
- 10.2. ผู้เข้าร่วมโครงการได้เรียนรู้หลักสูตร การออกแบบบริการ (Service Design) และสามารถปฏิบัติจริงได้
- 10.3. มหาวิทยาลัยมหาสารคาม หน่วยงานท้องถิ่นและชุมชน สามารถนำผลงานหรือแนวคิดในการออกแบบไปต่อยอดเพื่อพัฒนาพื้นที่ในอนาคตได้

## 11. กำหนดส่งงานและการจ่ายค่าตอบแทน

- ครั้งที่ 1 เป็นเงินร้อยละ 30 เป็นจำนวนเงิน 30,000 บาท (สามหมื่นบาทถ้วน) เมื่อส่งมอบรายงานแผนการศึกษา/วิจัย/จัดเก็บข้อมูล จำนวน 1 ฉบับ ภายใน 7 วัน นับแต่วันลงนามในสัญญา
- ครั้งที่ 2 เป็นเงินร้อยละ 50 เป็นจำนวนเงิน 50,000 บาท (ห้าหมื่นบาทถ้วน) เมื่อส่งมอบรายงานความก้าวหน้าครั้งที่ 1 จำนวน 1 ฉบับ ภายใน 60 วัน นับแต่วันลงนามในสัญญา
- ครั้งที่ 3 เป็นเงินร้อยละ 20 เป็นจำนวนเงิน 20,000 บาท (สองหมื่นบาทถ้วน) เมื่อส่งมอบรายงานฉบับสมบูรณ์ จำนวน 1 ฉบับ ภายใน 120 วัน นับแต่วันลงนามในสัญญา

12. ประวัติและผลงานของผู้ขอรับทุน

ชื่อ-นามสกุล: อ.ฐิติรัตน์ นิมิตรบรรณสาร

สถานที่ทำงาน : คณะสถาปัตยกรรมศาสตร์ ผังเมืองและนฤมิตศิลป์ มหาวิทยาลัยมหาสารคาม

ที่อยู่: คณะสถาปัตยกรรมศาสตร์ ผังเมืองและนฤมิตศิลป์ มหาวิทยาลัยมหาสารคาม

ตำบลขามเรียง อำเภอกันทรวิชัย จังหวัดมหาสารคาม 44150

อีเมลล์: yoda\_four@hotmail.com

โทรศัพท์: 0818024050

ฐิติรัตน์ นิมิตรบรรณสาร

ผู้เสนอโครงการ

(นางสาวฐิติรัตน์ นิมิตรบรรณสาร)

ตำแหน่งอาจารย์ประจำ

19 มกราคม 2560