

FACULTY OF AGRICULTURAL AND INDUSTRIAL TECHNOLOGY

รายงานประจำปี



ANNUAL REPORT 20122555

คณะเทคโนโลยีการเกษตรและเทคโนโลยีอุตสาหกรรม

ประวัติความเป็นมา

คณะเทคโนโลยีการเกษตรและเทคโนโลยีอุตสาหกรรม เป็นคณะหนึ่งที่สังกัดอยู่ในมหาวิทยาลัยราชภัฏนครสวรรค์ มีหน้าที่ผลิตบัณฑิตสาขาเกษตรศาสตร์และอุตสาหกรรม

ปี พ.ศ.2544 สถาบันให้แยกโครงสร้างออกมาเป็นโครงการจัดตั้งคณะเทคโนโลยีการเกษตรและโครงการจัดตั้งคณะเทคโนโลยีอุตสาหกรรม สังกัดสถาบันราชภัฏนครสวรรค์ ต่อมาได้รับการแต่งตั้งเป็นคณะเทคโนโลยีการเกษตรและเทคโนโลยีอุตสาหกรรม ตามกฎกระทรวงศึกษาธิการว่าด้วยแบ่งส่วนราชการมหาวิทยาลัยราชภัฏนครสวรรค์ พ.ศ. 2548

ปี พ.ศ. 2549 ได้มีการแบ่งส่วนหน่วยงานตามประกาศมหาวิทยาลัยราชภัฏนครสวรรค์ เรื่องการแบ่งส่วนราชการหรือหน่วยงานของมหาวิทยาลัย ลงวันที่ 27 ธันวาคม พ.ศ. 2549 ซึ่งคณะเทคโนโลยีการเกษตรและเทคโนโลยีอุตสาหกรรมได้แบ่งหน่วยงาน ดังนี้

1. สำนักงานคณบดี
2. ภาควิชาเทคโนโลยีการเกษตร
3. ภาควิชาเทคโนโลยีอุตสาหกรรม
4. ศูนย์วิจัยและพัฒนาเทคโนโลยี

สีประจำคณะ

สีเขียว



สีแดงเลือดนก



ยุทธศาสตร์

ปรัชญา/ปณิธาน

สร้างองค์ความรู้ คู่งานวิจัย ใฝ่ใจบริการ ผลิตรายได้ตามความต้องการของท้องถิ่น

วิสัยทัศน์

เป็นศูนย์กลางการเรียนรู้ พัฒนาเทคโนโลยี และนวัตกรรมที่เป็นมาตรฐาน เพื่อถ่ายทอดสู่ท้องถิ่น

พันธกิจ

1. ผลิตรายได้ด้านเทคโนโลยี และงานสร้างสรรค์
2. วิจัย เพื่อสร้างองค์ความรู้ด้านเทคโนโลยี และถ่ายทอดสู่ท้องถิ่น
3. บริการวิชาการด้านเทคโนโลยี นวัตกรรม และสืบสานโครงการอันเนื่องมาจากพระราชดำริ
4. ทำนุบำรุงศิลปวัฒนธรรม และภูมิปัญญาทางการเกษตรและอุตสาหกรรม

ประเด็นยุทธศาสตร์

1. สร้างโอกาสในการศึกษาระดับอุดมศึกษา และการพัฒนาการเรียนการสอนให้มีคุณภาพสู่มาตรฐานสากล
2. สร้างความรู้ และนวัตกรรม นำปรัชญาเศรษฐกิจพอเพียงไปสู่การปฏิบัติทั้งระดับปัจเจกบุคคล ชุมชน องค์กร และภาคการผลิต
3. ให้บริการวิชาการ ถ่ายทอดเทคโนโลยีที่มีคุณภาพ ให้เกิดการพัฒนายั่งยืน ของท้องถิ่นไทย
4. พัฒนาและสืบสานคุณค่าความหลากหลายของวัฒนธรรมไทยที่เป็นวิถีชีวิต ประเพณี ค่านิยมที่ดีงาม ภูมิปัญญาท้องถิ่น และสิ่งแวดล้อมท้องถิ่น
5. กำหนดแนวทางการบริหารจัดการให้ได้มาตรฐาน เป็นไปตามหลักเกณฑ์และวิธีการบริหารกิจการบ้านเมืองที่ดี

เป้าประสงค์หลักเชิงยุทธศาสตร์

1. บัณฑิตมีความรู้ ทำงานเป็นทีม ชำนาญเทคโนโลยี ซื่อสัตย์สุจริต จิตสาธารณะต่อชุมชน และท้องถิ่น
2. มีผลงานวิจัยที่สามารถตีพิมพ์ และนำไปใช้ประโยชน์ได้
3. บูรณาการงานบริการวิชาการ ตามความต้องการของท้องถิ่นกับการเรียนการสอน และการวิจัย
4. มีการส่งเสริม สืบสานการอนุรักษ์ศิลปวัฒนธรรม และประเพณีท้องถิ่น
5. มีระบบบริหารจัดการที่ดี ได้มาตรฐาน ยึดหลักธรรมาภิบาล

การบริหาร

1. โครงสร้างองค์กร

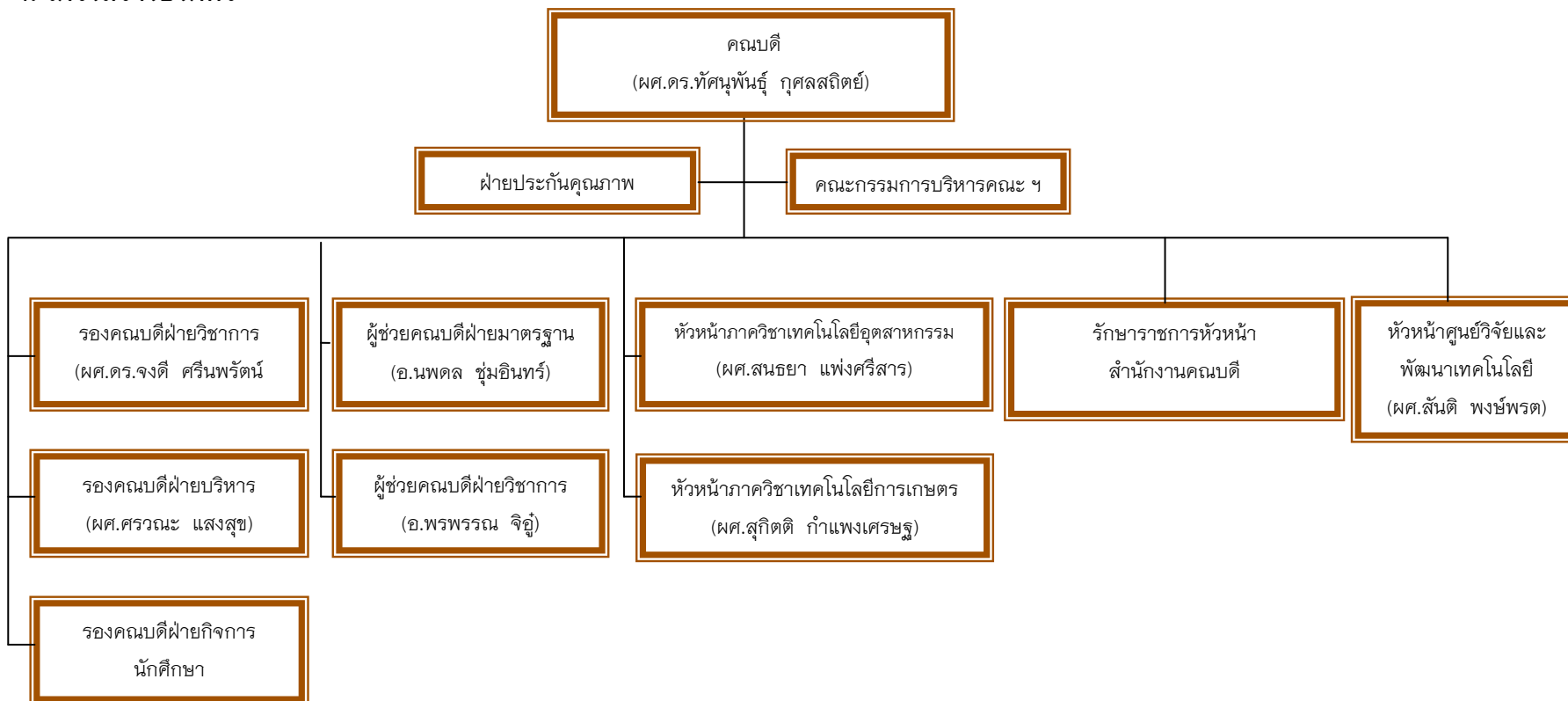

2. โครงสร้างการบริหาร

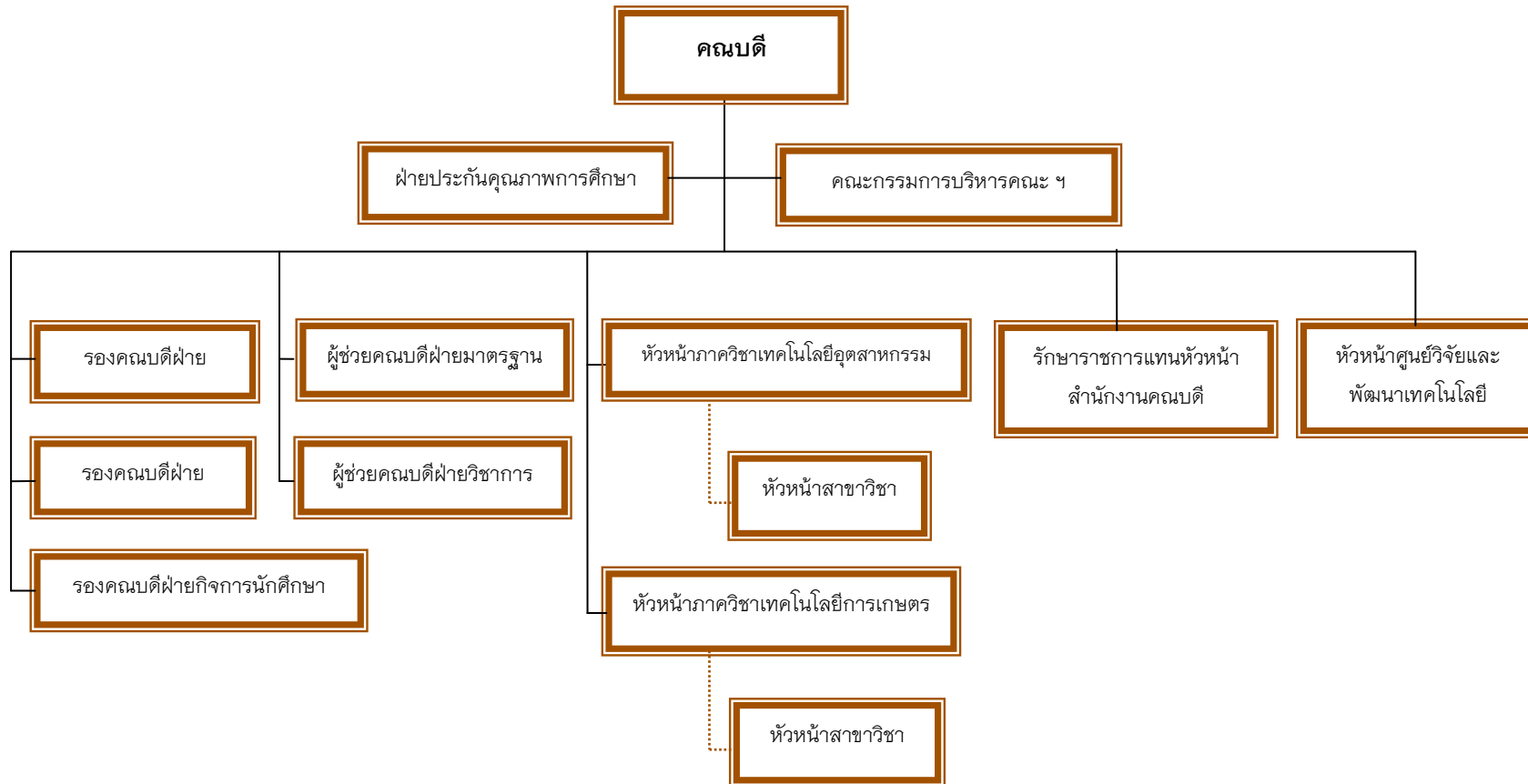

3. รายชื่อคณะกรรมการประจำคณะเทคโนโลยีการเกษตรและเทคโนโลยีอุตสาหกรรม

| ลำดับที่ | ชื่อ-นามสกุล | ตำแหน่ง |
|----------|------------------------------|------------------------------------|
| 1. | ผศ.ดร.ทัศนุพันธุ์ กุศลสถิตย์ | คณบดี |
| 2. | นายวิรัช ตั้งประดิษฐ์ | ผู้ทรงคุณวุฒิ |
| 3. | นายอดุลย์ ศรีประทักษ์ | ผู้ทรงคุณวุฒิ |
| 4. | นายวัฒน์โชติ ตุงคเตชะ | ผู้ทรงคุณวุฒิ |
| 5. | ดร.ประกิจ ณรงค์ตะถนุพล | ผู้ทรงคุณวุฒิ |
| 6. | นายสุรศักดิ์ จันโทธิ | ผู้ทรงคุณวุฒิ |
| 7. | นายวิสูตร จิตสุทธิภากร | ผู้ทรงคุณวุฒิ |
| 8. | ผศ.ดร.จงดี ศรีนพรัตน์วัฒน | รองคณบดีฝ่ายวิชาการ |
| 9. | ผศ.ศรฉนะ แสงสุข | รองคณบดีฝ่ายบริหาร |
| 10. | ผศ.ดร.ชาตรี จีราพันธุ์ | รองคณบดีฝ่ายกิจการนักศึกษา |
| 11. | ผศ.สุกิตติ กำแพงเศรษฐ | หัวหน้าภาควิชาเทคโนโลยีการเกษตร |
| 12. | ผศ.สนธยา แปงศรีสาร | หัวหน้าภาควิชาเทคโนโลยีอุตสาหกรรม |
| 13. | ผศ.สันติ พงษ์พรต | หัวหน้าศูนย์วิจัยและพัฒนาเทคโนโลยี |
| 14. | ผศ.เบญจพร รอดอาวุธ | ตัวแทนอาจารย์ |
| 15. | นายวีระชาติ จริตงาม | ตัวแทนอาจารย์ |

4. รายชื่อคณะกรรมการบริหารคณะเทคโนโลยีการเกษตรและเทคโนโลยีอุตสาหกรรม

| ลำดับที่ | ชื่อ-นามสกุล | ตำแหน่ง |
|----------|-----------------------------|--|
| 1. | ผศ.ดร.ทัศนุพันธ์ กุศลสถิตย์ | คณบดี |
| 2. | ผศ.ดร.จงดี ศรีนพรัตน์วัฒน์ | รองคณบดีฝ่ายวิชาการ |
| 3. | ผศ.ศรณะ แสงสุข | รองคณบดีฝ่ายบริหาร |
| 4. | ผศ.ดร.ชาติวี จีราพันธ์ | รองคณบดีฝ่ายกิจการนักศึกษา |
| 5. | ผศ.สุกิตติ กำแพงเศรษฐ | หัวหน้าภาควิชาเทคโนโลยีการเกษตร |
| 6. | ผศ.สนธยา แป้งศรีสาร | หัวหน้าภาควิชาเทคโนโลยีอุตสาหกรรม |
| 7. | ผศ.สันติ พงษ์พรต | หัวหน้าศูนย์วิจัยและพัฒนาเทคโนโลยี |
| 8. | นายนพดล ชุ่มอินทร์ | ผู้ช่วยคณบดีฝ่ายมาตรฐาน |
| 9. | นางสาวพรพรรณ จิ๋ว | ผู้ช่วยคณบดีฝ่ายวิชาการ |
| 10. | นายพิสิษฐ์ เพชรคง | หัวหน้าสาขาวิชาวิศวกรรมไฟฟ้าเครื่องกลการผลิต |
| 11. | นายภิญโญ ชุ่มมณี | หัวหน้าสาขาวิชาวิศวกรรมพลังงาน |
| 12. | นางสาวธันย์ชนก หัตถกรรม | หัวหน้าสาขาวิชาเกษตรศาสตร์ |
| 13. | ผศ.เบญจพร รอดอาวุธ | หัวหน้าสาขาวิชาวิทยาศาสตร์และเทคโนโลยีการอาหาร |
| 14. | นายมานัส รอดชื่น | หัวหน้าสาขาวิชาออกแบบฯ |
| 15. | นายชัชชัย เชื้อนธรรม | หัวหน้าสาขาวิชาไฟฟ้าอุตสาหกรรม |
| 16. | นางสาวอาสัพพี อุตตาลกาญจนา | หัวหน้าสาขาวิชาเทคโนโลยีการจัดการอุตสาหกรรม |
| 17. | ผศ.สันติ พงษ์พรต | หัวหน้าสาขาวิชาเทคโนโลยีอุตสาหกรรม |

บุคคลที่ได้รับการเชิดชูเกียรติ

➤ ปริญาภิตติมศักดิ์

1) ดร.วัฒน์โชติ ตุงคะเตชะ



ชื่อปริญญา ศิลปะมหาบัณฑิตกิตติมศักดิ์

สาขาวิชา การออกแบบ

เป็นผู้มีผลงานทางวิชาการและมีความเชี่ยวชาญพิเศษในวิชาชีพ ระดับดีเด่น คือ ด้านความคิดสร้างสรรค์ผลงานทางด้านศิลปะ แล้วนำมาเผยแพร่สู่สาธารณชนเป็นที่ยอมรับและเป็นประโยชน์ ตลอดจนยังเป็นผู้อุทิศตนเพื่อรับใช้ชุมชนและสังคมอย่างสม่ำเสมอ โดยการยึดหลักคุณธรรม ศิลธรรม รักษาจารีต ประเพณีและวัฒนธรรมอันดีงามไว้อยู่เสมอ

บุคลากร และนักศึกษาที่ได้รับรางวัล

➤ บุคลากรที่ได้รับรางวัล



ผศ.ดร.สุรชัย บุญเจริญ ได้รับมอบประกาศเกียรติคุณ “รวมใจรักดี รักษ์วัฒนธรรม ประจำ 2555” เนื่องในวันอนุรักษ์มรดกไทย ของสมาคมสโมสรวัฒนธรรมหญิงในพระบรมราชูปถัมภ์ ณ วันที่ 7 เมษายน พ.ศ.2555



ผศ.พรชประเวศ อชิโนบุญวัฒน์ ได้รับรางวัลชนะเลิศ การประกวดสื่อประชาสัมพันธ์วันผู้บริจาคโลหิต แนวคิด “ทุกคนเป็นฮีโร่ได้ด้วยการบริจาคโลหิต” ณ วันที่ 10 มิถุนายน พ.ศ.2555

➤ นักศึกษาที่ได้รับรางวัล

นางสาวศิวพร ฤทธิ์ทอง ได้รับรางวัลรองชนะเลิศอันดับที่ 2 การแข่งขันตอบปัญหาทางวิชาการทางการเกษตร สาขาสัตวศาสตร์ ณ มหาวิทยาลัยราชภัฏเชียงใหม่ วิทยาเขตเวียงบัว ในงาน “ราชภัฏวิชาการเพื่อท้องถิ่น 2555” ระหว่างวันวันที่ 12-14 กุมภาพันธ์ พ.ศ.2555

ด้านการผลิตบัณฑิต

➤ หลักสูตร ที่เปิดสอนในปีการศึกษา พ.ศ.2555

| คณะ | ภาควิชา | จำนวนหลักสูตรและสาขาวิชาที่เปิดสอน | | | |
|--|--|------------------------------------|----------|-----------|----------|
| | | ปริญญาตรี | ปริญญาโท | ปริญญาเอก | รวม |
| คณะเทคโนโลยีการเกษตรและเทคโนโลยีอุตสาหกรรม | ภาควิชาเทคโนโลยีการเกษตร | | | | |
| | 1.หลักสูตรวิทยาศาสตรบัณฑิต (วท.บ. 4 ปี) | | | | |
| | 1.1 สาขาวิชาเกษตรศาสตร์ | 1 | | | 1 |
| | - แขนงวิชาเทคโนโลยีการผลิตพืช | | | | |
| | - แขนงวิชาเทคโนโลยีการผลิตสัตว์ | | | | |
| | - แขนงวิชาเทคโนโลยีเพาะเลี้ยงสัตว์น้ำ | | | | |
| | 1.2 สาขาวิชาวิทยาศาสตร์และเทคโนโลยีการอาหาร | 1 | | | 1 |
| | ภาควิชาเทคโนโลยีอุตสาหกรรม | | | | |
| | 1. หลักสูตรอุตสาหกรรมศาสตรบัณฑิต (อศ.บ. 4 ปี) (อศ.บ. 4 ปี เทียบโอน) | | | | |
| | 1.1 สาขาวิชาไฟฟ้าอุตสาหกรรม | 1 | | | 1 |
| | 2. หลักสูตรศิลปะบัณฑิต (ศล.บ. 4 ปี), (ศล.บ. 4 ปี เทียบโอน) | | | | |
| | 2.1 สาขาวิชาการออกแบบ | 1 | | | 1 |
| | - แขนงวิชาคอมพิวเตอร์กราฟิก | | | | |
| | - แขนงวิชาออกแบบผลิตภัณฑ์อุตสาหกรรม | | | | |
| | - แขนงวิชาออกแบบบรรจุภัณฑ์ | | | | |
| | 3. หลักสูตรวิศวกรรมศาสตรบัณฑิต (วศ.บ. 4 ปี) | | | | |
| | 3.1 สาขาวิชาวิศวกรรมพลังงาน | 1 | | | 1 |
| | 3.2 สาขาวิชาวิศวกรรมไฟฟ้าเครื่องกลการผลิต | 1 | | | 1 |
| | 4. หลักสูตรเทคโนโลยีบัณฑิต (ทล.บ. 4 ปี) | | | | |
| | 4.1 สาขาวิชาเทคโนโลยีการจัดการอุตสาหกรรม | 1 | | | 1 |
| | 5. หลักสูตรเทคโนโลยีบัณฑิต (ทล.บ. 2 ปี ต่อเนื่อง) | | | | |
| | 5.1 สาขาวิชาเทคโนโลยีอุตสาหกรรม | 1 | | | 1 |
| | - แขนงวิชาเทคโนโลยีการจัดการอุตสาหกรรม | | | | |
| | - แขนงวิชาเทคโนโลยีคอมพิวเตอร์อุตสาหกรรม | | | | |
| | รวม | | 8 | | 8 |

➤ จำนวนนักศึกษา ระดับปริญญาตรี * (ข้อมูล ณ วันที่ 27 ก.ย. 2555)

| คณะ | ภาควิชา/สาขาวิชา | จำนวนนักศึกษา (ภาคปกติ) | | | | | | | รวม |
|--|--|-------------------------|------------|------------|------------|------------|-----------|----------|----------|
| | | ปี 1 | ปี 2 | ปี 3 | ปี 4 | ปี 5 | ปี 6 | ปี 7 | |
| | | 55 | 54 | 53 | 52 | 51 | 50 | 49 | |
| คณะเทคโนโลยีการเกษตรและเทคโนโลยีอุตสาหกรรม | ภาควิชาเทคโนโลยีการเกษตร | | | | | | | | |
| | 1.หลักสูตรวิทยาศาสตรบัณฑิต (วท.บ. 4 ปี) | | | | | | | | |
| | 1.1 สาขาวิชาเกษตรศาสตร์ | | | | | | | | |
| | - แขนงวิชาเทคโนโลยีการผลิตพืช | 21 | 21 | 32 | 17 | | | | 91 |
| | - แขนงวิชาเทคโนโลยีการผลิตสัตว์ | | 15 | 7 | 4 | 3 | | 1 | 30 |
| | - แขนงวิชาเทคโนโลยีเพาะเลี้ยงสัตว์น้ำ | | 9 | 8 | 5 | | | | 22 |
| | 1.2 สาขาวิชาวิทยาศาสตร์และเทคโนโลยีการอาหาร | 12 | 8 | 13 | 10 | | | | 43 |
| | ภาควิชาเทคโนโลยีอุตสาหกรรม | | | | | | | | |
| | 1. หลักสูตรวิทยาศาสตรบัณฑิต (วท.บ. 4 ปี), (วท.บ. 4 ปี เทียบโอน) | | | | | | | | |
| | 1.1 สาขาวิชาเทคโนโลยีการจัดการอุตสาหกรรม | | | 36 | 13 | 11 | | | 60 |
| | 1.2 สาขาวิชาเทคโนโลยีเซรามิกส์ | | | | | | | | |
| | 2. หลักสูตรอุตสาหกรรมศาสตรบัณฑิต (อศ.บ. 4 ปี), (อศ.บ. 4 ปี เทียบโอน) | | | | | | | | |
| | 2.1 สาขาวิชาไฟฟ้าสื่อสาร | | | | | | | | |
| | 2.2 สาขาวิชาไฟฟ้าอุตสาหกรรม | 37 | 33 | 34 | 5 | 4 | | 1 | 114 |
| | 2.3 สาขาวิชาเทคโนโลยีเครื่องกล | | | | 8 | 2 | 1 | | 11 |
| | 3. หลักสูตรศิลปะบัณฑิต (ศล.บ. 4 ปี), (ศล.บ. 4 ปี เทียบโอน) | | | | | | | | |
| | 3.1 สาขาวิชาการออกแบบ | | | | | | | | |
| | - แขนงวิชาคอมพิวเตอร์กราฟิก | 68 | 63 | 77 | 39 | | | | 247 |
| | - แขนงวิชาออกแบบผลิตภัณฑ์อุตสาหกรรม | 20 | 22 | 10 | 11 | | | | 63 |
| | - แขนงวิชาออกแบบบรรจุภัณฑ์ | | | | | | | | |
| | 4. หลักสูตรวิศวกรรมศาสตรบัณฑิต (วศ.บ. 4 ปี) , (วศ.บ. 4 ปี เทียบโอน) | 30 | | 18 | | | | | 48 |
| | 4.1 สาขาวิชาวิศวกรรมพลังงาน | | 10 | 5 | 14 | | | | 29 |
| | 4.2 สาขาวิชาวิศวกรรมไฟฟ้าเครื่องกลการผลิต | | 43 | 8 | 24 | | | | 75 |
| | 5. หลักสูตรเทคโนโลยีบัณฑิต (ทล.บ. 4 ปี) | | | | | | | | |
| | 5.1 สาขาวิชาเทคโนโลยีการจัดการอุตสาหกรรม | 44 | 37 | | | | | | 81 |
| | 6. หลักสูตรเทคโนโลยีบัณฑิต (ทล.บ. 2 ปี ต่อเนื่อง) | | | | | | | | |
| | 6.1 สาขาวิชาเทคโนโลยีอุตสาหกรรม | | | | | | | | |
| | - แขนงวิชาเทคโนโลยีการจัดการอุตสาหกรรม | 73 | 66 | | | | | | 139 |
| | - แขนงวิชาเทคโนโลยีคอมพิวเตอร์อุตสาหกรรม | | | | | | | | |
| | รวม | | 305 | 327 | 248 | 150 | 20 | 1 | 2 |

| คณะ | ภาควิชา/สาขาวิชา | จำนวนนักศึกษา (ภาค กศ.บป) | | | | | | | รวม |
|-----|--|---------------------------|-----------|-----------|-----------|------|------|------|-----------|
| | | ปี 1 | ปี 2 | ปี 3 | ปี 4 | ปี 5 | ปี 6 | ปี 7 | |
| | ภาควิชาเทคโนโลยีการเกษตร | | | | | | | | |
| | 1.หลักสูตรวิทยาศาสตรบัณฑิต (วท.บ. 4 ปี) | | | | | | | | |
| | 1.1 สาขาวิชาเกษตรศาสตร์ | | | | | | | | |
| | - แขนงวิชาเทคโนโลยีการผลิตพืช | | | | | | | | |
| | - แขนงวิชาเทคโนโลยีการผลิตสัตว์ | | | | | | | | |
| | - แขนงวิชาเทคโนโลยีเพาะเลี้ยงสัตว์น้ำ | | | | | | | | |
| | 1.2 สาขาวิชาวิทยาศาสตร์และเทคโนโลยีการอาหาร | | | | | | | | |
| | ภาควิชาเทคโนโลยีอุตสาหกรรม | | | | | | | | |
| | 1. หลักสูตรวิทยาศาสตรบัณฑิต (วท.บ. 4 ปี), (วท.บ. 4 ปี เทียบโอน) | | | | | | | | |
| | 1.1 สาขาวิชาเทคโนโลยีการจัดการอุตสาหกรรม | | | | | | | | |
| | 1.2 สาขาวิชาเทคโนโลยีเซรามิกส์ | | | | | | | | |
| | 2. หลักสูตรอุตสาหกรรมศาสตรบัณฑิต (อศ.บ. 4 ปี), (อศ.บ. 4 ปี เทียบโอน) | | | | | | | | |
| | 2.1 สาขาวิชาไฟฟ้าสื่อสาร | | | | | | | | |
| | 2.2 สาขาวิชาไฟฟ้าอุตสาหกรรม | | | | | | | | |
| | 2.3 สาขาวิชาเทคโนโลยีเครื่องกล | | | | | | | | |
| | 3. หลักสูตรศิลปะบัณฑิต (ศล.บ. 4 ปี), (ศล.บ. 4 ปี เทียบโอน) | | | | | | | | |
| | 3.1 สาขาวิชาการออกแบบ | | | | | | | | |
| | - แขนงวิชาคอมพิวเตอร์กราฟิก | | 12 | 10 | 11 | | | | 33 |
| | - แขนงวิชาออกแบบผลิตภัณฑ์อุตสาหกรรม | | | | | | | | |
| | - แขนงวิชาออกแบบบรรจุภัณฑ์ | | | | | | | | |
| | 4. หลักสูตรวิศวกรรมศาสตรบัณฑิต (วศ.บ. 4 ปี), (วศ.บ. 4 ปี เทียบโอน) | | | | | | | | |
| | 4.1 สาขาวิชาวิศวกรรมพลังงาน | | | | | | | | |
| | 4.2 สาขาวิชาวิศวกรรมไฟฟ้าเครื่องกลการผลิต | | | | | | | | |
| | 5. หลักสูตรเทคโนโลยีบัณฑิต (ทล.บ. 4 ปี) | | | | | | | | |
| | 5.1 สาขาวิชาเทคโนโลยีการจัดการอุตสาหกรรม | | | | | | | | |
| | 6. หลักสูตรเทคโนโลยีบัณฑิต (ทล.บ. 2 ปี ต่อเนื่อง) | | | | | | | | |
| | 6.1 สาขาวิชาเทคโนโลยีอุตสาหกรรม | | | | | | | | |
| | - แขนงวิชาเทคโนโลยีการจัดการอุตสาหกรรม | 28 | 36 | | | | | | 64 |
| | - แขนงวิชาเทคโนโลยีคอมพิวเตอร์อุตสาหกรรม | | | | | | | | |
| | รวม | 28 | 48 | 10 | 11 | | | | 97 |

คณะเทคโนโลยีการเกษตรและเทคโนโลยีอุตสาหกรรม

➤ จำนวนผู้สำเร็จการศึกษา

จำนวนผู้สำเร็จการศึกษาของคณะเทคโนโลยีการเกษตรและเทคโนโลยีอุตสาหกรรม ที่ได้รับพระราชทานปริญญาบัตร ในปี 2555 จำนวนทั้งสิ้น 200 คน

จำนวนผู้ได้รับเกียรตินิยม

เกียรตินิยมอันดับ 1 จำนวน 1 คน

เกียรตินิยมอันดับ 2 จำนวน 1 คน

➤ โครงการด้านการผลิตบัณฑิต ประจำปีงบประมาณ 2555

| ที่ | ชื่อโครงการ | ลักษณะโครงการ/ กิจกรรม | ผู้รับผิดชอบโครงการ | งบประมาณ | วัน/เวลา | ผู้เข้าร่วมโครงการ |
|-----|---|--|--|----------|------------------------|---|
| | พัฒนาระบบและกลไกการเรียนการสอนและการผลิตบัณฑิตสู่มาตรฐานสากล สาขาวิชา วิศวกรรมศาสตร์และเทคโนโลยี เครื่องกล | ปรับปรุงพื้นฐานทางวิศวกรรมโดยที่สอนน้อง | ประธานนักศึกษา ชั้นปีที่ 1 สาขา วิศวกรรมศาสตร์ | 5,000 | สิงหาคม 2555 | นักศึกษาสาขาวิชา วิศวกรรมศาสตร์ ชั้นปีที่ 1 |
| 2 | การเพิ่มเติมทักษะทางด้านภาษาอังกฤษและคอมพิวเตอร์ และการเตรียมความพร้อมนักศึกษาเข้าสู่การมีงานทำ | อบรม | สาขาวิชา เทคโนโลยีการ เกษตร | 12,000 | 29 สิงหาคม 2555 | นักศึกษาสาขาวิชา เกษตรศาสตร์ |
| 3 | ระบบและกลไกการพัฒนาและบริหารหลักสูตร | ประเมินหลักสูตร จากผู้ทรงคุณวุฒิ ภายนอก | สาขาวิชา เทคโนโลยีการ จัดการ อุตสาหกรรม | 5,000 | 23 สิงหาคม 2555 | อาจารย์ ผู้รับผิดชอบ หลักสูตร |
| 4 | การพัฒนาระบบและกลไกการให้คำปรึกษาและบริการด้านข้อมูลข่าวสารและการพัฒนาสัมฤทธิ์ผล การเรียนตามคุณลักษณะของบัณฑิต สาขาวิชา เทคโนโลยีการ จัดการอุตสาหกรรม | จัดทำเว็บไซต์ บริการข้อมูล ข่าวสาร สาขาวิชา เทคโนโลยีการ จัดการ อุตสาหกรรม | สาขาวิชา เทคโนโลยีการ จัดการ อุตสาหกรรม | 45,000 | มิถุนายน -สิงหาคม 2555 | - |

| | | | | | | |
|----|---|--|--------------------------------|--------|--------------------|---|
| 5 | การส่งเสริมกิจกรรมนักศึกษา | สัมมนาเพื่อเตรียมความพร้อมนักศึกษา ก่อนฝึกประสบการณ์วิชาชีพ | สาขาวิชาเทคโนโลยีอุตสาหกรรม | 10,000 | 15 สิงหาคม 2555 | นักศึกษาสาขาวิชาเทคโนโลยีอุตสาหกรรม |
| 6 | สัมมนาเพื่อพัฒนาทักษะและพัฒนาคุณภาพบัณฑิตของนักศึกษาสาขาไฟฟ้า | สัมมนา เรื่อง การสร้างหุ่นยนต์อัตโนมัติด้วยไมโคร คอนโทรลเลอร์ MCS-51 | อาจารย์สาขาวิชาไฟฟ้าอุตสาหกรรม | 27,000 | 29 กรกฎาคม 25 55 | นักศึกษาสาขาวิชาไฟฟ้าอุตสาหกรรม คิษย์เก่า และบุคคลทั่วไป |
| 7 | ส่งเสริมกิจกรรมนักศึกษาสาขาไฟฟ้าตามคุณลักษณะของบัณฑิต | อบรมเชิงปฏิบัติการซ่อมแซมระบบไฟฟ้า และอุปกรณ์ไฟฟ้าภายในครัวเรือน | สาขาวิชาไฟฟ้าอุตสาหกรรม | 25,000 | 11-12 สิงหาคม 2555 | ประชาชนทั่วไป |
| 8 | กีฬาไฟฟ้าสัมพันธ์ | แข่งขันกีฬาไฟฟ้าสัมพันธ์ (กีฬาพื้นบ้านและกีฬาสากล) | นักศึกษาสาขาวิชาไฟฟ้า | 3,000 | 27 มิถุนายน 2555 | นักศึกษาสาขาวิชาไฟฟ้า |
| 9 | ประชุมคณะกรรมการผู้ทรงคุณวุฒิประจำสาขาวิชา | สร้างระบบและกลไกพัฒนาและบริหารหลักสูตร | ซัชชัย เชื้อนธรรม | 4,500 | 2 กรกฎาคม 2555 | อาจารย์ประจำหลักสูตรไฟฟ้า |
| 10 | การพัฒนาระบบและกลไกการบริหารหลักสูตร | ประชุมคณะกรรมการบริหารหลักสูตรและผู้มีส่วนได้ส่วนเสียในการพัฒนาและปรับปรุงหลักสูตร | สาขาวิชาเทคโนโลยีอุตสาหกรรม | 5,000 | 15 สิงหาคม 2555 | คณะกรรมการรับผิดชอบหลักสูตร อาจารย์ผู้สอน และผู้มีส่วนได้ส่วนเสีย |
| 11 | ให้คำปรึกษาและบริการด้านข้อมูลข่าวสาร | สร้างนวัตกรรมให้คำปรึกษาและบริการด้านข้อมูลข่าวสารเพื่อพัฒนาคุณภาพบัณฑิต | สุรัชย์ บุญเจริญ | 10,000 | 28 กรกฎาคม 2555 | นักศึกษาสาขาวิชาเทคโนโลยีอุตสาหกรรม |

| | | | | | | |
|----|---|--------------------------------|---|--------|---|--|
| 12 | พัฒนาการจัดการเรียนการสอน บทเรียนออนไลน์ e-Learning | จัดทำบทเรียนออนไลน์ e-Learning | ศิวาพร บุญมีมา | 25,000 | 1 กรกฎาคม - 31 สิงหาคม 2555 | นักศึกษาคณะเทคโนโลยีการ จัดการ อุตสาหกรรม |
| 13 | ไหว้ครูช่วงปีการศึกษา 2555 | ไหว้ครูช่วง | ณัฐพล เรืองศิริ โพธิ์พาน ประธาน สโมสรรักษ์ศึกษา | 5,000 | 12 กรกฎาคม 2555 | นักศึกษาคณะ เทคโนโลยีการ เกษตร |
| 14 | พัฒนาหลักสูตรและนักศึกษาตามกรอบมาตรฐานคุณวุฒิ | ประชุม | ฉันทน์ชนก หัตถกรรม | 8,830 | ปีงบประมาณ- พ.ศ.2555 | อาจารย์และ เจ้าหน้าที่ภาควิชา เทคโนโลยีการ เกษตร |
| 15 | การเสริมทักษะวิชาชีพวิศวกรรมด้านการผลิตชิ้นงาน โดยเครื่องจักรกลที่ควบคุมด้วยระบบคอมพิวเตอร์ (CNC Machine) | อบรมเชิงปฏิบัติ | วีระชาติ จริตงาม | 84,200 | 21-22, 28-29 กรกฎาคม และ 11-12, 18-19 สิงหาคม 2555 | อาจารย์ นักศึกษา และผู้สนใจทั่วไป |
| 16 | พัฒนาระบบและกลไกการเรียนการสอนและการผลิตบัณฑิตสู่มาตรฐานสากล สาขาวิศวกรรมศาสตร์และเทคโนโลยีเครื่องกล | จัดทำระบบฐานข้อมูลออนไลน์ | พิสิษฐ์ เพชรคง | 60,000 | 7 กรกฎาคม - 30 กันยายน 2555 | - |
| 17 | พัฒนาหลักสูตรทางด้านวิศวกรรมศาสตร์ | ประชุม/วิพากษ์หลักสูตร | พิสิษฐ์ เพชรคง | 80,000 | เมษายน - ธันวาคม 2555 | อาจารย์ประจำ สาขาวิชา วิศวกรรมศาสตร์ และผู้ทรงคุณวุฒิ |
| 18 | ประชาสัมพันธ์และแนะแนวการศึกษา (ที่สู่น้อง) สาขาวิชาเทคโนโลยีการผลิต | ประชาสัมพันธ์และแนะแนวการศึกษา | ฉันทน์ชนก หัตถกรรม | 15,000 | ปีงบประมาณ- พ.ศ.2555 | - |

| | | | | | | |
|----|--|--|--|--------|-------------------------------|--|
| | ลัทธิ | | | | | |
| 19 | พัฒนาศูนย์พยากรณ์บุคคล และนักศึกษาเข้าร่วมกิจกรรมทางวิชาการ | เข้าร่วมงานวิชาการ สกว. วิจัยตามรอยพระยุคลบาท : สร้างสรรค์ปัญญาเพื่อพัฒนาประเทศ | ฐิตาภรณ์ คงดี | 6,440 | 22 มิถุนายน 2555 | นักศึกษาชั้นปีที่ 3 สาขาวิชาเทคโนโลยีการผลิต ลัทธิ |
| 20 | ทัศนศึกษาสถานประกอบการนอกสถานที่ | ทัศนศึกษา | พงศธร ปรีดา นักศึกษาสาขาวิชา การออกแบบ | 40,150 | 27-28 มิถุนายน 2555 | นักศึกษาสาขาวิชา การออกแบบ ชั้นปีที่ 4 |
| 21 | เข้าค่ายอบรมคุณธรรม จริยธรรม เพื่อการอยู่ร่วมกันอย่างสงบสุข | เข้าค่าย | ณัฐพล เรืองศิริ โพธิ์พาน ประธานสโมสร นักศึกษา | 66,620 | 8-9 มิถุนายน 2555 | นักศึกษาคณะเทคโนโลยีการเกษตรฯ ชั้นปีที่ 1 |
| 22 | พัฒนาระบบและกลไกการส่งเสริมกิจกรรมนักศึกษา สาขาวิชาเทคโนโลยีการจัดการ อุตสาหกรรม | อบรมเชิงปฏิบัติการ เรื่อง การส่งเสริมและพัฒนาคความรู้ด้านภาษาอังกฤษแก่นักศึกษา เพื่อการประกันคุณภาพ คอมพิวเตอร์และภาษาอังกฤษ | อาสาฬหี อุตताल กาญจนา | 22,000 | 16-17 สิงหาคม 2555 | นักศึกษาสาขาวิชาเทคโนโลยีการจัดการ อุตสาหกรรม |
| 23 | พัฒนาหลักสูตรและนักศึกษาตามกรอบมาตรฐานคุณวุฒิ ระดับอุดมศึกษา แห่งชาติ สาขาวิชาเทคโนโลยี อุตสาหกรรม | อบรมเชิงปฏิบัติการ การใช้ งาน Windows XP, Mcrosoft Office 2007 เพื่อเตรียมความพร้อมการ สอบประกัน คุณภาพ คอมพิวเตอร์ | กันตพัฒน์ จารุ วัชรเศรษฐ์ | 28,000 | 14-15 และ 21- 22 กรกฎาคม 2555 | นักศึกษาสาขาวิชา เทคโนโลยี อุตสาหกรรม |
| 24 | พัฒนาหลักสูตรและนักศึกษาตามกรอบมาตรฐานคุณวุฒิ | เว็บไซต์ ประชาสัมพันธ์ และให้บริการด้าน | กันตพัฒน์ จารุ วัชรเศรษฐ์ | 30,000 | มิถุนายน - กรกฎาคม 2555 | - |

| | | | | | | |
|----|--|--|---------------------|--------|-------------------------------|---|
| | ระดับอุดมศึกษา แห่งชาติสาขาวิชา เทคโนโลยี อุตสาหกรรม | ข้อมูลข่าวสาร หลักสูตร เทคโนโลยีบัณฑิต สาขาวิชา เทคโนโลยี อุตสาหกรรม | | | 2555 | |
| 25 | การประชุมสัมพัธ์ ภาพลักษณ์และ ภารกิจของ สาขาวิชาการ ออกแบบ | แนะแนว การศึกษา | สุจิตรา อยู่หนู | 15,000 | มิถุนายน - กันยายน 2555 | - |
| 26 | การบริหารและการ จัดการเรียนการ สอนหลักสูตร วิทยาศาสตร์และ เทคโนโลยีการ อาหาร | พัฒนา ประสบการณ์ทาง วิชาการ โดยนำ นักศึกษาเข้าร่วม แข่งขันทาง วิชาการ | ชินจิต พงษ์พูล | 4,200 | 16 มิถุนายน 2555 | นักศึกษาสาขา วิทยาศาสตร์และ เทคโนโลยีการ อาหาร ชั้นปีที่ 4 |
| 27 | | อบรมพัฒนา บุคลิกภาพภาพ นักศึกษา และ กีฬา FST สัมพัธ์ | พรพรรณ จิ๋ว | 3,800 | 23 มิถุนายน 2555 | นักศึกษาสาขาวิชา วิทยาศาสตร์และ เทคโนโลยีการ อาหาร |
| 28 | | ประชุมเชิง ปฏิบัติการ | เบญจพร รอด อาวุธ | 1,000 | 2-3 มิถุนายน 2555 | คณะกรรมการ รับผิดชอบ หลักสูตร และ อาจารย์ผู้สอน |
| 29 | อบรมเชิงปฏิบัติการ เรื่อง การส่งเสริม และพัฒนาความรู้ นักศึกษาด้าน ภาษาอังกฤษสำหรับ งานช่าง อุตสาหกรรม | อบรมเชิง ปฏิบัติการ | ภูษิต คำชมภู | 30,000 | | นักศึกษาสาขาวิชา การออกแบบ |
| 30 | ศูนย์ออกแบบและ พัฒนาผลิตภัณฑ์ | งานบริการด้าน การออกแบบแก่ ชุมชน | สุจิตรา อยู่หนู | 76,000 | ปีงบประมาณ พ.ศ.2555 | - |
| 31 | นิเทศนักศึกษาฝึก | นิเทศการฝึก | จามรี เครือหงษ์ | 11,132 | 2-3 | - |

| | | | | | | |
|----|---|---|---|--------|--|--|
| | ประสบการณ์ วิชาชีพ | ประสบการณ์ วิชาชีพของ นักศึกษาภาคปกติ | | | พฤษภาคม 2555 | |
| 32 | ปฐมนิเทศนักศึกษา ใหม่ ปีการศึกษา 2555 | ปฐมนิเทศ นักศึกษาใหม่ | คณะเทคโนโลยี การ เกษตรและ เทคโนโลยี อุตสาหกรรม | 1,647 | 21 พฤษภาคม 2555 | นักศึกษาคณะ เทคโนโลยีการ เกษตรและ เทคโนโลยี อุตสาหกรรม |
| 33 | นิเทศการฝึก ประสบการณ์ วิชาชีพของนักศึกษา ภาคปกติ | นิเทศการฝึก ประสบการณ์ วิชาชีพของ นักศึกษาภาคปกติ | อาสาฬหี อุตศาล กาญจนา | 22,800 | 19 มีนาคม – 15 มิถุนายน 2555 | นักศึกษาสาขาวิชา เทคโนโลยีการ จัดการ อุตสาหกรรม ชั้นปีที่ 4 |
| 34 | พัฒนาหลักสูตรและ นักศึกษาตามกรอบ มาตรฐานคุณวุฒิ ระดับอุดมศึกษา แห่งชาติ สาขาวิชา เทคโนโลยี อุตสาหกรรม | อบรมเชิง ปฏิบัติการ “การ พัฒนาสัมฤทธิ์ผล การเรียนรู้ตาม คุณลักษณะของ บัณฑิตที่พึง ประสงค์ตาม กรอบมาตรฐาน คุณวุฒิแห่งชาติ” | นักศึกษาสาขาวิชา เทคโนโลยี อุตสาหกรรม | 23,580 | 7-8 กรกฎาคม 2555 | นักศึกษาสาขาวิชา เทคโนโลยี อุตสาหกรรม ชั้นปี ที่ 1 และ 2 |
| 35 | แผนปฏิบัติการนิเทศ นักศึกษาฝึก ประสบการณ์ วิชาชีพของนักศึกษา ภาคปกติ ประจำ ภาคเรียนที่ 3 ปี การศึกษา 2554 ในส่วนของนักศึกษา สาขาวิชาการ ออกแบบ ช่างวิชา ออกแบบ คอมพิวเตอร์กราฟิก | นิเทศการฝึก ประสบการณ์ วิชาชีพของ นักศึกษา | กันยาพร กุณฑล เสพย์ | 9,600 | 1 – 31 พฤษภาคม 2555 | นักศึกษาสาขาวิชา การออกแบบ ช่างวิชาออกแบบ คอมพิวเตอร์ กราฟิก ชั้นปีที่ 4 |
| 36 | แผนปฏิบัติการนิเทศ นักศึกษาฝึก | นิเทศการฝึก ประสบการณ์ | เบญจพร รอด อาวุธ | 8,800 | 14-15 พฤษภาคม | นักศึกษาสาขาวิชา วิทยาศาสตร์และ |

| | | | | | | |
|----|---|---|-----------------------------|-----------|---|--|
| | ประสบการณ์ วิชาชีพของนักศึกษา ภาคปกติ ประจำ ภาคเรียนที่ 3 ปี การศึกษา 2554 ใน ส่วนของนักศึกษา สาขาวิชา วิทยาศาสตร์ | วิชาชีพของ นักศึกษา | | | 2555 | เทคโนโลยีการ อาหาร ชั้นปีที่ 4 |
| 37 | นิเทศศึกษาศาสตร์ ประสบการณ์ วิชาชีพของนักศึกษา ภาคปกติ ประจำ ภาคเรียนที่ 3 ปี การศึกษา 2554 | นิเทศการฝึก ประสบการณ์ วิชาชีพของ นักศึกษา | นพดล ชุ่มอินทร์ | 22,660 | 3, 8, 10, 23-24 และ 31 พฤษภาคม 2555 | นักศึกษสาขาวิชา เกษตรศาสตร์ แขนงเทคโนโลยี การผลิตพืช ชั้นปีที่ 4 |
| 38 | นิเทศการฝึก ประสบการณ์ วิชาชีพของนักศึกษา ภาคปกติ | นิเทศการฝึก ประสบการณ์ วิชาชีพของ นักศึกษา | ภิญโญ ชุ่มมณี | 14,847.60 | 14-15 พฤษภาคม 2555 | นักศึกษสาขาวิชา วิศวกรรมศาสตร์ ชั้นปีที่ 4 |
| 39 | การศึกษาดูงาน สาขาวิชาการ ออกแบบ เพื่อ พัฒนาศักยภาพ นักศึกษา | ศึกษาดูงาน | กันยาพร กุณซล เสพย์ | 6,960 | 4-5 พฤษภาคม 2555 | นักศึกษสาขาวิชา การออกแบบ |
| 40 | งานประกวดของ อาจารย์และ นักศึกษสาขาวิชา การออกแบบ | ประกวดผลงาน | พรชประเวศ อธิ โนบุญวัฒน์ | 5,000 | 1-30 เมษายน 2555 | อาจารย์และ นักศึกษสาขาวิชา การออกแบบ |
| 41 | พัฒนาการจัดการ เรียนการสอนคณะ เทคโนโลยีการ เกษตรและ เทคโนโลยี อุตสาหกรรม | ศึกษาดูงานและ ฝึกอบรมการ จัดการเรียนการ สอนแบบ Active Learning กับ มหาวิทยาลัย ต่างประเทศ | จงดี ครีนพรัตน์ วัฒน์ | 150,000 | 5-18 พฤษภาคม 2555 | ผู้บริหาร คณาจารย์ คณะ เทคโนโลยีการ เกษตรและ เทคโนโลยี อุตสาหกรรม |
| 42 | พัฒนาและปรับปรุง วัสดุและอุปกรณ์ | ปรับปรุงวัสดุ อุปกรณ์ | ภูษิต คำชมภู | 11,000 | มีนาคม - เมษายน | - |

| | | | | | | |
|----|--|---|--------------------------------------|--------|---|---|
| | ห้องปฏิบัติการ | ห้องปฏิบัติการ | | | 2555 | |
| | จัดทำ ห้องปฏิบัติการ สตูดิโอถ่ายภาพ | จัดทำ ห้องปฏิบัติการ สตูดิโอถ่ายภาพ | กันยาพร กุณฑล เสพย์ | 40,000 | มีนาคม – เมษายน 2555 | - |
| 43 | การบริหารและการ จัดการเรียนการ สอน | เข้าร่วมกิจกรรม การประชุม วิชาการหรือ นิทรรศการทาง วิชาการ | เบญจพร รอด อาวุธ | 4,000 | 2 กุมภาพันธ์ 2555 | นักศึกษาสาขาวิชา วิทยาศาสตร์และ เทคโนโลยีการ อาหาร ชั้นปีที่ 3 |
| 44 | พัฒนาระบบและ กลไกการบริหาร หลักสูตร | ประชาสัมพันธ์ โดยจัดกิจกรรม การบริการ วิชาการกับการ เรียนการสอน | สุกัญญา สุจริยา | 10,000 | 3, 7, และ 8 กุมภาพันธ์ 2555 | นักศึกษาสาขาวิชา เทคโนโลยีการผลิต พืช ชั้นปีที่ 2 และ บุคลากรใน สถานศึกษา |
| 45 | เทคโนโลยีรักษ์ ประชาธิปไตย | เลือกตั้งประธาน สโมสรนักศึกษา คณะเทคโนโลยี การ เกษตร และเทคโนโลยี อุตสาหกรรม | ประธานสโมสร นักศึกษา พ.ศ. 2554 | - | 18 มกราคม – 2 กุมภาพันธ์ 2555 | นักศึกษาคณะ เทคโนโลยีการ เกษตรและ เทคโนโลยี อุตสาหกรรม |
| 46 | พัฒนาการเรียนการ สอนสาขาไฟฟ้า อิเล็กทรอนิกส์เชิง บูรณาการ | อบรมเชิง ปฏิบัติการระบบ นิวเมติกส์ | ชัชชัย เชื้ออนธรรม | 26,100 | มิถุนายน – กรกฎาคม 2555 | นักศึกษาสาขาวิชา เทคโนโลยีไฟฟ้า อุตสาหกรรม |
| 47 | พัฒนาการเรียนการ สอนสาขาวิชาไฟฟ้า อิเล็กทรอนิกส์เชิง บูรณาการ | สัมมนาเพื่อพัฒนา คุณภาพบัณฑิตสู่ ตลาดแรงงาน | ชัชชัย เชื้ออนธรรม | 20,000 | มีนาคม – เมษายน 2555 | ศิษย์ปัจจุบัน ศิษย์ เก่า และบุคคล ทั่วไป |
| 48 | การอบรมเชิง ปฏิบัติการเสริม ประสบการณ์ทักษะ วิชาชีพการใช้งาน เครื่องมือกลในงาน อุตสาหกรรม | อบรมเชิง ปฏิบัติการ | วีระชาติ จริตงาม | 95,000 | กุมภาพันธ์ – มีนาคม 2555 | นักศึกษาสาขาวิชา วิศวกรรมศาสตร์ |
| 49 | ปฐมนิเทศก่อนฝึก ประสบการณ์ | ปฐมนิเทศ นักศึกษา | อาสาฬห์ อุตตาล กาญจนา | 5,000 | 15 มีนาคม | นักศึกษาสาขาวิชา เทคโนโลยีการ |

| | | | | | | |
|----|--|---|---|--------|-----------------------------|---|
| | วิชาชีพ | | | | 2555 | จัดการ อุตสาหกรรม ชั้นปีที่ 4 |
| 50 | ปัจฉิมนิเทศหลังฝึก ประสบการณ์ วิชาชีพ | ปัจฉิมนิเทศ นักศึกษา | อาสาฬหี ฤตดาล กาญจนา | 5,000 | 20 มีนาคม 2555 | นักศึกษาสาขาวิชา เทคโนโลยีการ จัดการ อุตสาหกรรม ชั้นปีที่ 4 |
| 51 | สัมมนาหลังฝึก ประสบการณ์ วิชาชีพ | สัมมนา | นักศึกษาสาขาวิชา การออกแบบ | 6,000 | 1 มีนาคม 2555 | นักศึกษาสาขาวิชา การออกแบบ ชั้นปี ที่ 3 และ 4 |
| 52 | พัฒนาระบบกลไก การเรียนการสอน และการผลิตบัณฑิต สู่มาตรฐานสากล สาขาวิศวกรรมและ เทคโนโลยีเครื่องกล | กีฬา/บำเพ็ญ ประโยชน์ต่อ สังคมและ สิ่งแวดล้อม | นักศึกษาสาขาวิชา วิศวกรรมศาสตร์ และเทคโนโลยี เครื่องกล | 4,000 | 8 กุมภาพันธ์ 2555 | นักศึกษาสาขาวิชา วิศวกรรมศาสตร์ และเทคโนโลยี เครื่องกล |
| 53 | ออกค่ายอาสาของ ชมรมเสื้อเป็อนลี “ค่ายอาสาพัฒนา โรงเรียนบ้านปาง ขนุน ตำบลแม่เลย์ อำเภอแม่वंศ์ จังหวัดนครสวรรค์” | อาสาพัฒนา | ชมรมเสื้อเป็อนลี | 10,936 | 2-3 มีนาคม 2555 | ชมรมเสื้อเป็อนลี |
| 54 | ศึกษาดูงานสถาน ประกอบการ | ศึกษาดูงาน | อาสาฬหี ฤตดาล กาญจนา | 56,580 | 17-18 มีนาคม 2555 | นักศึกษาสาขาวิชา เทคโนโลยีการ จัดการ อุตสาหกรรม |
| 55 | การบริหารและการ จัดการเรียนการ สอน | ศึกษาดูงาน | บุญพร รอด อาวุธ | 27,080 | 22-14 กุมภาพันธ์ 2555 | นักศึกษาสาขาวิชา วิทยาศาสตร์และ เทคโนโลยีการ อาหาร |
| 56 | แผนปฏิบัติการนิเทศ นักศึกษาฝึก ประสบการณ์ วิชาชีพของนักศึกษา | นิเทศนักศึกษาฝึก ประสบการณ์ วิชาชีพ | อาสาฬหี ฤตดาล กาญจนา | 14,400 | 13 ธันวาคม 54 – 28 | นักศึกษาสาขาวิชา เทคโนโลยีการ จัดการ อุตสาหกรรม ชั้นปี |

| | | | | | | |
|----|---|-----------------|------------------------------|--------|---|--|
| | ประจำภาคเรียนที่ 2 ปีการศึกษา 2554 ในส่วนของนักศึกษา สาขาเทคโนโลยีการ จัดการอุตสาหกรรม | | | | กุมภาพันธ์ 2555 | ที่ 4 |
| 57 | การพัฒนาการเรียน การสอนโดยบุคคล องค์กรและชุมชน ภายนอกมีส่วนร่วม | ศึกษาดูงาน | ปัญญาวิชญ์ เย็น จิตต์ | 70,600 | 27-29 มกราคม 2555 | นักศึกษาภาควิชา เทคโนโลยีการ เกษตร |
| 58 | ปฏิบัติธรรมเพื่อการ พัฒนาคุณธรรม จริยธรรม | อบรมเชิงปฏิบัติ | ฉันทย์ชนก หัตถกรรม | 27,010 | 20-22 มกราคม 2555 | นักศึกษาภาควิชา เทคโนโลยีการ เกษตร ชั้นปีที่ 1 |
| 59 | พัฒนาหลักสูตรและ นักศึกษาตามกรอบ มาตรฐานคุณวุฒิ ระดับอุดมศึกษา แห่งชาติ สาขาวิชา เทคโนโลยีเพาะเลี้ยง สัตว์น้ำ | ศึกษาดูงาน | จงดี ครีนพรรัตน์ วัฒน์ | 16,920 | 13 ธ.ค. 54 19 ม.ค.55 และ 15-16 ก.พ. 55 | นักศึกษา และ คณาจารย์ สาขาวิชา การเกษตร แขนง วิชาเทคโนโลยีการ เพาะเลี้ยงสัตว์น้ำ ชั้นปีที่ 1 |
| 60 | พัฒนาหลักสูตรและ นักศึกษา ตามกรอบ มาตรฐานคุณวุฒิ ระดับอุดมศึกษา แห่งชาติ สาขาวิชา เทคโนโลยี อุตสาหกรรม | ศึกษาดูงาน | กันตพัฒน์ จารุ วัชรเศรษฐ์ | 71,600 | 16-19 กุมภาพันธ์ 2555 | นักศึกษสาขา เทคโนโลยี อุตสาหกรรม ชั้นปีที่ 1 |
| 61 | ศึกษาดูงานสถาน ประกอบการ | ศึกษาดูงาน | สันติ พงษ์พรต | 38,680 | 14-15 มกราคม 2555 | นักศึกษสาขา เทคโนโลยี อุตสาหกรรม ภาค กศ.บป |
| 62 | พัฒนาหลักสูตรและ นักศึกษาตามกรอบ มาตรฐานคุณวุฒิ ระดับอุดมศึกษา แห่งชาติ สาขาวิชา เทคโนโลยีการผลิต สัตว์ | ศึกษาดูงาน | ธาดารี จีราพันธุ์ | 2,500 | 23 ธันวาคม 2554 | นักศึกษสาขาวิชา เทคโนโลยีการผลิต สัตว์ |

| | | | | | | |
|----|---|--|--|--------|--|---|
| | ลัทธิ | | | | | |
| 63 | พัฒนาการเรียนการสอนสาขาวิชาไฟฟ้าอิเล็กทรอนิกส์เชิงบูรณาการ | ศึกษาดูงาน | ซัชชัย เชื้อนธรรม | 61,440 | 20-22 มกราคม 2555 | นักศึกษาสาขาวิชา ไฟฟ้าอุตสาหกรรม |
| 64 | การจัดนิทรรศการทางด้านวิชาการและแสดงผลงานนักศึกษา | จัดนิทรรศการ | นักศึกษาสาขาวิชา เทคโนโลยี อุตสาหกรรม รุ่น 33 | 20,000 | 10-17 ธันวาคม 2554 | นักศึกษาสาขาวิชา เทคโนโลยี อุตสาหกรรม รุ่น 33 |
| 65 | แผนปฏิบัติการนิเทศนักศึกษาฝึกประสบการณ์วิชาชีพของนักศึกษาภาคปกติ ประจำปีการศึกษา 2554 ในส่วนของนักศึกษาสาขาวิชาการออกแบบแขนงวิชาออกแบบคอมพิวเตอร์กราฟิกและแขนงออกแบบผลิตภัณฑ์อุตสาหกรรม | นิเทศการฝึกประสบการณ์วิชาชีพของนักศึกษาภาคปกติ | เพ็ญนภา มณีอุต | 22,200 | 1 ธันวาคม 2554 – 28 กุมภาพันธ์ 2555 | นักศึกษาสาขาวิชา การออกแบบ ชั้นปีที่ 4 |
| 66 | การบริหารและการจัดการเรียนการสอน | ศึกษาดูงาน | เบญจพร รอด อาวุธ | 29,820 | 20-22 ธันวาคม 2554 | นักศึกษาสาขาวิชา วิทยาศาสตร์และ เทคโนโลยีการ อาหาร ชั้นปีที่ 3 |

➤ ภาพกิจกรรม

กิจกรรมกีฬาระหว่างคณะ



โครงการอบรมภาษาอังกฤษ



]

นำเสนอผลงานทางวิชาการ



ปฐมนิเทศนักศึกษา ชั้นปีที่ 1 ปีการศึกษา 2555



การพัฒนาสัมฤทธิ์ผลการเรียนตามคุณลักษณะของบัณฑิตที่พึงประสงค์
ตามกรอบมาตรฐานคุณวุฒิแห่งชาติ



โครงการเยาวชนคิดดี ทำดี 84 โครงการ กับครอบครัวข่าว 3



84 เยาวชนคิดดี ทำดี ครอบครัวข่าว 3

ทีมผู้ได้รับคัดเลือก 1 ใน 84 ทีมยอดเยี่ยม



มหาวิทยาลัยราชภัฏนครสวรรค์
โครงการส่งเสริมสุขภาพชุมชน
(ภูมิปัญญาเครื่องออกกำลังกายเสริมสุขภาพคนในชุมชน)



ด้านการบริการวิชาการ

➤ โครงการด้านการบริการวิชาการ

| ที่ | ชื่อโครงการ | ผู้รับผิดชอบโครงการ | วัน/เวลา | งบประมาณ | ผู้เข้าร่วมโครงการ |
|-----|--|-------------------------------|---|----------|---|
| 1 | การอบรมบริการวิชาการเรื่อง การออกแบบและพัฒนาบรรจุภัณฑ์ข้าวแต๋นน้ำแตงโมของกลุ่มเกษตรกรชนมไทยเพชรนภา ตำบลธาราทหาร อำเภอหนองบัว จังหวัดนครสวรรค์ | สาขาวิชาการ ออกแบบ | 29-30 สิงหาคม 2555 | 22,500 | กลุ่มเกษตรกรชนมไทยเพชรนภา ตำบลธาราทหาร อำเภอหนองบัว จังหวัดนครสวรรค์ |
| 2 | การอบรมบริการวิชาการเรื่อง การออกแบบและพัฒนาบรรจุภัณฑ์กลุ่มวิสาหกิจชุมชน กลุ่มแม่บ้านเกษตรกรบางประมุง 42/2 ม.5 ต.บางประมุง อ.โกรกพระ จ.นครสวรรค์ | สาขาวิชาการ ออกแบบ | 1-2 กันยายน 2555 | 20,000 | กลุ่มแม่บ้านเกษตรกรบางประมุง 42/2 ม.5 ต.บางประมุง อ.โกรกพระ จ.นครสวรรค์ |
| 3 | แนวทางการบำรุงรักษาเครื่องจักรกลและการอนุรักษ์พลังงานในโรงงานอุตสาหกรรม | ฟิสิกส์ เพชรคง | พ.ค. - ก.ย. 2555 | 25,000 | โรงงานไทยรุ่งเรือง อุตสาหกรรม พลาสติก |
| 4 | บริการวิชาการเพื่อถ่ายทอดเทคโนโลยีจากผลการวิจัย | จงดี้ ศรีนพรัตน์วัฒน | 24-26 พฤษภาคม 2555 | 114,700 | นักวิชาการ เจ้าหน้าที่ ผู้ปฏิบัติงานด้านการประมง และสมาชิกสหกรณ์ประมงบึงบอระเพ็ด |
| 5 | บริการวิชาการเพื่อพัฒนาท้องถิ่นอย่างยั่งยืน | กัณฑ์พัฒน์ จารุวัชร เศรษฐ์ | 20 เมษายน 2555 | 12,500 | กลุ่มวิสาหกิจในพื้นที่จังหวัดอุทัยธานี |
| 6 | งานวิจัยและการบริการวิชาการแก่สังคม | ชินจิต พงษ์พูล | 1 ธันวาคม 2554 - 15 สิงหาคม 2555 | 10,000 | บุคลากรทางการศึกษา บุคลากรที่เกี่ยวข้องกับอุตสาหกรรมอาหาร คิษย์เก่า และผู้ที่สนใจทั่วไป |

| ที่ | ชื่อโครงการ | ผู้รับผิดชอบโครงการ | วัน/เวลา | งบประมาณ | ผู้เข้าร่วมโครงการ |
|-----|---|---------------------|----------------------|----------|--|
| 7 | การถ่ายทอดเทคโนโลยีการผลิตน้ำส้มควันไม้ | ชัชชัย เชื้อนธรรม | 4 กรกฎาคม 2555 | 15,900 | ผู้นำชุมชน อบต. อบจ. หน่วยงาน ภาครัฐอื่นๆ และ บุคคลทั่วไป |

➤ ภาพกิจกรรม

โครงการการถ่ายทอดเทคโนโลยีการผลิตก๊าซชีวภาพจากของเสียและวัสดุเหลือใช้ชุมชน และเกษตรกร ระดับครัวเรือน ตามแนวทางเศรษฐกิจพอเพียง



โครงการการอบรมเชิงปฏิบัติการเทคโนโลยีการผลิตผักปลอดสารพิษ
โดยการปลูกผักแบบไม่ใช้ดิน



ด้านงานวิจัยหรืองานสร้างสรรค์

➤ งานวิจัยที่ได้รับทุน

1. ทุนอุดหนุนโครงการวิจัยสำหรับนักวิจัยหน้าใหม่

| ที่ | ผู้ได้รับทุน | ชื่อโครงการ | จำนวนเงิน |
|-----|---------------------------|---|-----------|
| 1. | สนธยา แพ่งศรีสาร | แนวโน้มการจ้างงานในอุตสาหกรรม กรณีศึกษาบัณฑิตเทคโนโลยีการจัดการอุตสาหกรรม | 40,000 |
| 2. | จามรี เครือหงษ์ | เทคนิคการเพิ่มผลผลิตโรน่านางฟ้าไทยด้วยยีสต์มีชีวิตร | 40,000 |
| 3. | เสกสิทธิ์ รัตนสิริวัฒนกุล | การศึกษาสมรรถนะของตัวเก็บรังสีอาทิตย์จากวัสดุรีไซเคิลสำหรับเครื่องอบแห้งพลังงานแสงอาทิตย์ | 40,000 |

2. ทุนอุดหนุนวิจัยประเภทเงินงบประมาณ

| ที่ | ผู้ได้รับทุน | ชื่อโครงการ | จำนวนเงิน |
|-----|------------------------|--|-----------|
| 1 | เบญจพร รอดอาวุธ | การพัฒนากระบวนการผลิตและการยืดอายุการเก็บรักษาผลิตภัณฑ์ขนมปังสังขยา | 195,000 |
| 2 | สุรัชชัย บุญเจริญ | การพัฒนาแบบเศรษฐกิจพอเพียงโซ่อุปทานวัสดุการใช้เชิงพาณิชย์ อำเภอไพศาลี จังหวัดนครสวรรค์ | 384,500 |
| 3 | ซัชชัย เชื้อนครธรรม | การศึกษาและออกแบบเครื่องจักรกลสำหรับการขึ้นรูปถ่านแฟนซี จากวัสดุเหลือใช้ทางการเกษตรเพื่อแก้ปัญหาความยากจนตามแนวเศรษฐกิจพอเพียง | 303,900 |
| 4 | ทัศนุพันธ์ุ กุศลสถิตย์ | วิจัยและพัฒนาตู้เพาะเลี้ยงพืช แบบควบคุมสภาพแวดล้อมได้ | 499,500 |
| 5 | สุกัญญา สุจริยา | การพัฒนาแบบการจัดการทรัพยากรน้ำชุมชนวังข่อยเชิงบูรณาการเพื่อการเกษตรแบบยั่งยืน | 416,600 |
| 6 | ธันย์ชนก หัตถกรรม | การศึกษาพัฒนาการใช้อาหารชั้นอัดก้อนผสมสมุนไพรเพื่อเพิ่มประสิทธิภาพการผลิตในสัตว์เคี้ยวเอื้อง | 95,500 |

➤ งานวิจัยที่นำไปใช้ประโยชน์

| ที่ | ชื่องานวิจัย | ชื่อโครงการบริการวิชาการ | ผู้วิจัย | ผู้นำไปใช้ประโยชน์ |
|-----|--|--|--------------------|--|
| 1 | ต่อยอดองค์ความรู้การถ่ายทอดเทคโนโลยีการจัดการความเสี่ยง และเตรียมอาหารสัตว์พันธุ์ดีสำหรับเกษตรกรที่ประสบปัญหาอุทกภัย และเพิ่มศักยภาพในการผลิตโคนม-โคเนื้อ-กระบือในเขตร้อน | ถ่ายทอดเทคโนโลยี เรื่อง ต่อยอดองค์ความรู้การถ่ายทอดเทคโนโลยีการจัดการความเสี่ยง และเตรียมอาหารสัตว์พันธุ์ดีสำหรับเกษตรกรที่ประสบปัญหา อุทกภัย และเพิ่มศักยภาพในการผลิตโคนม-โคเนื้อ-กระบือในเขตร้อน | ดร.ฐิติตาภรณ์ คงดี | สหกรณ์โคนมตากฟ้า จำกัด ต.ตากฟ้า อ.ตากฟ้า จ.นครสวรรค์สหกรณ์ โคนมตากฟ้า จำกัด ต.ตากฟ้า อ.ตากฟ้า จ.นครสวรรค์ |
| 2 | ต่อยอดองค์ความรู้การถ่ายทอดเทคโนโลยีการจัดการความเสี่ยง และเตรียมอาหารสัตว์พันธุ์ดีสำหรับเกษตรกรที่ประสบปัญหา อุทกภัย และเพิ่มศักยภาพในการผลิตโคนม-โคเนื้อ-กระบือในเขตร้อน | ถ่ายทอดเทคโนโลยี เรื่อง ต่อยอดองค์ความรู้การถ่ายทอดเทคโนโลยีการจัดการความเสี่ยง และเตรียมอาหารสัตว์พันธุ์ดีสำหรับเกษตรกรที่ประสบปัญหา อุทกภัย และเพิ่มศักยภาพในการผลิตโคนม-โคเนื้อ-กระบือในเขตร้อน | ดร.ฐิติตาภรณ์ คงดี | สหกรณ์การเกษตรตากฟ้า ต.ตากฟ้า อ.ตากฟ้า จ.นครสวรรค์ |

➤ การนำเสนองานวิจัย

| ที่ | ชื่องานวิจัย | วัน/เวลา/ | ชื่องาน | ผู้ดำเนินงาน | งบประมาณ |
|-----|--|-----------------------------|---|--------------|----------|
| 1 | ผลการเสริมสารสกัดหยาบจากบอระเพ็ด ในอาหารเบ็ดต่อต่อสมรรถนะการผลิตและคุณภาพซาก | 14-16 มีนาคม 2555 | การประชุมวิชาการสัตวศาสตร์แห่งชาติ ครั้งที่ 1ประจำปี 2555 ณ มหาวิทยาลัยขอนแก่น | ฉันทา ไวยบพ | 14,220 |
| 2 | การศึกษาคุณภาพวัตถุดิบอาหารสัตว์เศรษฐกิจในเขตจังหวัดนครสวรรค์ | 16-19 กุมภาพันธ์ 2555 | การประชุมวิชาการระดับชาติและนานาชาติ ประจำปี 2555 ชุมชนท้องถิ่น สุานรากการ พัฒนาประชาคมเศรษฐกิจอาเซียน ณ จังหวัดขอนแก่น | ฉันทา ไวยบพ | |
| 3 | ผลการใช้น้ำส้มก้นควนไม้ต่อการกำจัดเห็บในโคเนื้อ | 23-24 มกราคม 2555 | การประชุมทางวิชาการเกษตรครั้งที่ 13 ประจำปี 2555 ณ มหาวิทยาลัยขอนแก่น | ฉันทา ไวยบพ | 6,180 |
| 4 | การศึกษาองค์ความรู้การเลี้ยงโคนมเพื่อการพัฒนา | 17 -18 มกราคม | การประชุมวิชาการระดับชาติวิจัยเพื่อพัฒนาไทยอย่างยั่งยืน | | |

| | | | | |
|-------------|------|--|--|--|
| แบบบูรณาการ | 2555 | ประจำปี 2555 ณ มหาวิทยาลัยราชภัฏบ้านสมเด็จ เจ้าพระยา | | |
|-------------|------|--|--|--|

➤ งานวิจัยหรืองานสร้างสรรค์ที่ได้รับการตีพิมพ์หรือเผยแพร่

| ที่ | ชื่องานวิจัย | แหล่งที่เผยแพร่ | ชื่อผู้วิจัย | ปีที่เผยแพร่ |
|-----|--|--|-------------------|-----------------------------|
| 1 | การศึกษาและออกแบบผลิตภัณฑ์จากผ้าทอชาวปกากะญอ อำเภอแม่ระมาด จังหวัดตาก | DRLE 2012 การประชุมวิชาการทางการศึกษาระดับชาติ ครั้งที่ 2 การพัฒนาประสบการณ์การเรียนรู้ในชีวิตจริง “การศึกษาเพื่อการพัฒนาอย่างยั่งยืนไปสู่ความเป็นประชาคมอาเซียน” | เพ็ญภา มณีอุต | 11 พฤษภาคม 2555 |
| 2 | การพัฒนาการผลิต น้ำส้มควันไม้และถ่านอัดแท่งจากวัสดุเหลือใช้ทางการเกษตรตามเศรษฐกิจพอเพียง | การประชุมวิชาการระดับชาติ (Proceedings) เครือข่ายวิจัยสถาบันอุดมศึกษา ประจำปี 2555 ชุมชนเข้มแข็ง สังคมน่าอยู่ เศรษฐกิจยั่งยืน ตามแนวทางปรัชญาของเศรษฐกิจพอเพียง | ชัชชัย เชื้อนธรรม | 16-18 พฤษภาคม 2555 |
| 3 | Development of Side-line Occupations Complied with Local Community Culture for Poverty Reduction in Talukdu Sud-district, Thap Than, Uthai Thani | การประชุมทางวิชาการประจำปี 2555 ชุมชนท้องถิ่น : ฐานรากการพัฒนาประชุมเศรษฐกิจอาเซียน | ไพฑูรย์ ทองทรัพย์ | 16-19 กุมภาพันธ์ 2555 |
| 4 | Even Order Fully-differential Biquadratic Filter Application of Implementation of Fully-differential OTA Based on Commercially Available IC | Intelligent Signal Processing and Communication Systems “The Decade of Intelligent and Green Signal Processing & Communication” | อำนาจ ประจง | 7-9 ธันวาคม 2554 |
| 5 | Reducing Transportation Costs by Finding the Right Path : Case Study of Rungruang Drinking Water, Nakon Ratchasima | International Coference on Green and Sustainable Innovation “Life Cycle Thinking towards Green Energy, Ecology and Sufficiency” | ภริตา พิมพ์พันธุ์ | 24-26 พฤษภาคม 2555 |

| ที่ | ชื่องานวิจัย | แหล่งที่เผยแพร่ | ชื่อผู้วิจัย | ปีที่เผยแพร่ |
|-----|--|---|--|-----------------------------|
| 6 | การศึกษาองค์ความรู้เพื่อการพัฒนาการเลี้ยงโคนมแบบบูรณาการ | การประชุมวิชาการระดับชาติวิจัยเพื่อพัฒนาไทยอย่างยั่งยืน | ฉันทา ไวยบพ | 17 มกราคม 2555 |
| 7 | ผลการใช้น้ำส้มก้นควั่นไม้ต่อการจำกัดเห็บในโคเนื้อ | แก่นเกษตร ปีที่ 40 ฉบับพิเศษ 2555 การประชุมวิชาการเกษตร ครั้งที่ 13 | ฉันทา ไวยบพ | 23-24 มกราคม 2555 |
| 8 | การศึกษาคุณภาพวัตถุดิบอาหารสัตว์เศรษฐกิจในเขตจังหวัดนครสวรรค์ | การประชุมวิชาการ การพัฒนาชนบทที่ยั่งยืน ประจำปี 2555 “ชุมชนท้องถิ่น สุภาพการ พัฒนาประชาคมเศรษฐกิจอาเซียน” | ฉันทา ไวยบพ ฉันทชนก หัตถกรรม ปัทมวิษญ์ เย็นจิตต์ | 16-19 กุมภาพันธ์ 2555 |
| 9 | ผลการเสริมสารสกัดหยาบจากบอระเพ็ดในอาหารเบ็ดเนื้อต่อสมรรถนะการผลิตและคุณภาพซาก | แก่นเกษตร ปีที่ 40 ฉบับพิเศษ 2 2555 ประชุมวิชาการสัตวศาสตร์แห่งชาติ ครั้งที่ 1 | ฉันทา ไวยบพ | 14-16 มีนาคม 2555 |
| 10 | The effects of high temperature and wallow on physiological responses of swamp buffalo (<i>Bubalus bubalis</i>) during winter season in Thailand | International Journal of Biometeorology | ฐิตาภรณ์ คงดี | 28 กรกฎาคม 2555 |
| 11 | เครื่องปอกก้านมะพร้าว | การจัดประชุมเชิงปฏิบัติการ | ชัชชัย เชื้อนธรรม | 26-28 |
| 12 | เครื่องอัดถ่านแท่งระบบนิวแมติกส์ | เรื่อง การบูรณาการงานด้าน | ชัชชัย เชื้อนธรรม | มีนาคม |
| 13 | เครื่องอัดถ่านแผ่นซี | วิทยาศาสตร์ : วทน. สัจจรสุ | ชัชชัย เชื้อนธรรม | 2555 |
| 14 | เครื่องตัดต้นข้าวโพดเพื่อนำมาผลิตอาหารสัตว์ | จังหวัดกำแพงเพชร พิจิตร นครสวรรค์ อุทัยธานี | อนุสรณ์ สิ้นสะอาด | |
| 15 | เครื่องตัดกล้วยกวน | | อนุสรณ์ สิ้นสะอาด | |
| 16 | เครื่องตากอาหาร | | อนุสรณ์ สิ้นสะอาด | |
| 17 | เครื่องออกกำลังกายไม้ไผ่ | รายการ “สมรภูมิไอเดีย” | สุรชัย บุญเจริญ | 11 พฤศจิกายน 2554 |

➤ งานสร้างสรรค์

| ที่ | ชื่องานวิจัยหรือสร้างสรรค์ | ชื่อผู้วิจัย |
|-----|--|---|
| 1. | ออกแบบและพัฒนาเครื่องจักรสำหรับกระบวนการแปรรูปผลิตภัณฑ์ข้าวเคลือบสมุนไพรท้องถิ่นเพื่อเพิ่มมูลค่าสินค้าและสร้างรายได้ให้ชาวนาตำบลหนองยายดา อำเภอสว่างอารมณ์ จังหวัดอุทัยธานี | ธนรัตน์ ศรีรุ่งเรือง วีระชาติ จริตงาม วัชระ ชัยสงคราม |
| 2. | ออกแบบและพัฒนากระบวนการผลิตก๊าซเชื้อเพลิงจากแกลบสำหรับใช้ในการอบข้าวเปลือกเพื่อเพิ่มมูลค่าสินค้าทางการเกษตรและสร้างรายได้ให้กับชาวนาพื้นที่ตำบลหนองยายดา อำเภอสว่างอารมณ์ จังหวัดอุทัยธานี | ภิญโญ ชุมมณี |
| 3. | การออกแบบและพัฒนาเครื่องจักรสำหรับกระบวนการแปรรูปผลิตภัณฑ์ชาข้าวกล้องงอกผสมกับสมุนไพรท้องถิ่นเพื่อเพิ่มมูลค่าและสร้างรายได้ให้กับชาวนาพื้นที่ตำบลหนองยายดา อำเภอสว่างอารมณ์ จังหวัดอุทัยธานี | |
| 4. | ออกแบบและพัฒนาเครื่องจักรสำหรับกระบวนการแปรรูปผลิตภัณฑ์ข้าวเก่าเพื่อเพิ่มมูลค่าสินค้าและสร้างรายได้ให้กับชาวนาตำบลหนองยายดา อำเภอสว่างอารมณ์ จังหวัดอุทัยธานี | |

➤ งานสร้างสรรค์ที่ได้รับการจดสิทธิบัตรหรืออนุสิทธิบัตร

| ที่ | ชื่องานวิจัยหรืองานสร้างสรรค์ | ชื่อผู้วิจัย | วันที่ขอจด |
|-----|---|------------------|------------|
| 1. | เครื่องผลิตแก๊สซิไฟเออร์เชื้อเพลิงแกลบแบบอากาศไหลลง | ภิญโญ ชุมมณี | 19 |
| 2. | เครื่องผลิตข้าวเก่า | วีระชาติ จริตงาม | มีนาคม |
| 3. | เครื่องผลิตผงข้าวกล้องงอก | | 2555 |
| 4. | เครื่องข้าวเคลือบสมุนไพร | | |

โครงการจัดนิทรรศการ เรื่อง การบูรณาการงานด้าน วทน. : วทน. สัจจรสู่จังหวัด



ด้านศิลปะและวัฒนธรรม

➤ โครงการด้านศิลปะและวัฒนธรรม

| ที่ | ชื่อโครงการ | ผู้รับผิดชอบโครงการ | วัน/เวลา | งบประมาณ |
|-----|---|--|---------------------|----------|
| 1 | วิวัฒนาการของศิลปะสมัยใหม่กับสังคมไทย | สาขาวิชาการออกแบบ | 5-6 กันยายน 2555 | 176,800 |
| 2 | วังขึ้นเขา พังทรรณ | นายชนะศึก จินตชิน ประธานนักศึกษาชั้นปีที่ 2 สาขาวิชาวิศวกรรมศาสตร์ | 7 ก.ค. 55 | 14,916 |
| 3 | จัดสร้างรูปหล่อพระพิรุณทรงนาคเพื่อเป็นที่สักการบูชาของลูกเกษตร | ฉันทชนก หัตถกรรม | 1 ก.ค. 55 เป็นต้นไป | 80,000 |
| 4 | การสืบสานวัฒนธรรมภูมิปัญญาท้องถิ่น : อนุรักษ์การสานส้มไก่ | ฉันทชนก หัตถกรรม | 30 ก.ค. 55 | 14,650 |
| 5 | ประเพณีสานสัมพันธ์พี่น้องและกีฬาร่วมใจของภาควิชาเทคโนโลยีการเกษตร | วราวุธ เดียรดาษ นักศึกษาด้านสาขาวิชา เกษตรศาสตร์ | 15 มิ.ย. 55 | 8,520 |

➤ ภาพกิจกรรม

โครงการวิวัฒนาการของศิลปะสมัยใหม่





โครงการไหว้ครูช่าง ปี 2555



ด้านบุคลากร

ในปีงบประมาณ 2555 คณะเทคโนโลยีการเกษตรและเทคโนโลยีอุตสาหกรรม มีจำนวนอาจารย์ทั้งหมด 63 คน เจ้าหน้าที่จำนวน 10 คน ดังนี้

➤ รายชื่ออาจารย์แยกตามสาขาวิชา

| ที่ | ชื่อ-สกุล | สถานะ | หมายเหตุ |
|---|--------------------------------|--------------------|------------|
| ภาควิชาเทคโนโลยีอุตสาหกรรม | | | |
| สาขาวิชาเทคโนโลยีการจัดการอุตสาหกรรม | | | |
| 1. | ผศ.ศรฉนะ แสงสุข | ข้าราชการ | |
| 2. | ผศ.จรรโลง พิรุณ | ข้าราชการ | |
| 3. | ผศ.สนธยา แผงศรีสาร | ข้าราชการ | |
| 4. | นายมนตรี ใจเยี่ยม | ข้าราชการ | |
| 5. | นายเสกสิทธิ์ รัตนสิริวัฒนกุล | พนักงานมหาวิทยาลัย | |
| 6. | นางสาวอสาพร อุตตลากาญจนา | พนักงานมหาวิทยาลัย | |
| สาขาวิชาการออกแบบ | | | |
| 1. | ผศ.พรชประเวศ อธิโนบุญวัฒน์ | ข้าราชการ | |
| 2. | ผศ.ภูษิต คำชมพู | ข้าราชการ | |
| 3. | ผศ.ดร.ไพฑูรย์ ทองทรัพย์ | ข้าราชการ | |
| 4. | นางยุวดี ทองอ่อน | พนักงานมหาวิทยาลัย | |
| 5. | นางสาวเพียงพิศ ชะโกทอง | พนักงานมหาวิทยาลัย | ลาศึกษาต่อ |
| 6. | นายมานัส รอดชื่น | พนักงานมหาวิทยาลัย | |
| 7. | นายธวัช พะยิ้ม | พนักงานมหาวิทยาลัย | |
| 8. | นางสาวสุจิตรา อยู่หนู | พนักงานมหาวิทยาลัย | |
| 9. | นายรพีพัฒน์ มั่นพรม | พนักงานมหาวิทยาลัย | |
| 10. | นางสาวเพ็ญภา มณีอุต | พนักงานมหาวิทยาลัย | |
| 11. | นางสาวกันยาพร กุลทลเสพย์ | พนักงานมหาวิทยาลัย | |
| สาขาเทคโนโลยีอุตสาหกรรม | | | |
| 1. | ผศ.ดร.สุรัชย์ บุญเจริญ | ข้าราชการ | |
| 2. | นางสาวกัณฑพัฒน์ จารุวัชรเศรษฐ์ | พนักงานมหาวิทยาลัย | |
| 3. | ผศ.สันติ พงษ์พรต | ข้าราชการ | |

| ที่ | ชื่อ-สกุล | สถานะ | หมายเหตุ |
|--|---------------------------------|--------------------|------------|
| 4. | นายณัฐเศรษฐ์ น้ำคำ | พนักงานมหาวิทยาลัย | |
| 5. | นายภูริช ยิ้มละมัย | พนักงานมหาวิทยาลัย | |
| สาขาวิชาไฟฟ้าอุตสาหกรรม | | | |
| 6. | นายณัฐพันธ์ พูนวิวัฒน์ | ข้าราชการ | |
| 7. | นายเกษม ภูเจริญธรรม | ข้าราชการ | |
| 8. | นายชัชชัย เชื้อนธรรม | พนักงานมหาวิทยาลัย | |
| 9. | นายอนุสรณ์ สิ้นสะอาด | พนักงานมหาวิทยาลัย | |
| 10. | นายสุริยา อติเรก | พนักงานมหาวิทยาลัย | |
| 11. | นายอำนาจ ประจง | พนักงานมหาวิทยาลัย | |
| สาขาวิศวกรรมไฟฟ้าเครื่องกลการผลิต | | | |
| 1. | นายพิสิษฐ์ เพชรคง | ข้าราชการ | |
| 2. | นายปิยลาภ มานะกิจ | พนักงานมหาวิทยาลัย | ลาศึกษาต่อ |
| 3. | นายวัชร ชัยสงคราม | พนักงานมหาวิทยาลัย | |
| 4. | นายจตุพรรัช อนิวรรณกุล | พนักงานมหาวิทยาลัย | |
| 5. | นายวีระชาติ จริตงาม | ข้าราชการ | |
| 6. | นางสาวธนรัตน์ ศรีรุ่งเรือง | พนักงานมหาวิทยาลัย | ลาศึกษาต่อ |
| 7. | นายปิยกิจ กิจติตุลาภานนท์ | พนักงานมหาวิทยาลัย | |
| 8. | นายทรงศักดิ์ มะระประเสริฐศักดิ์ | พนักงานมหาวิทยาลัย | |
| 9. | นายโกเมน หมายมั่น | พนักงานมหาวิทยาลัย | |
| 10. | นางสาวกรรณิการ์ มิ่งเมือง | พนักงานมหาวิทยาลัย | |
| สาขาวิชาวิศวกรรมพลังงาน | | | |
| 1. | นายภิญโญ ชุมมณี | พนักงานมหาวิทยาลัย | |
| 2. | นายถิรายุ ปิ่นทอง | พนักงานมหาวิทยาลัย | |
| 3. | ดร.ภริตา พิมพ์พันธุ์ | พนักงานมหาวิทยาลัย | |
| 4. | นางมาศสกุล ภัคดีอาษา | พนักงานมหาวิทยาลัย | |
| 5. | นายจักราวุฒิ เตโช | พนักงานมหาวิทยาลัย | |
| 6. | นายกฤษณะ รมชัยพุกษ์ | พนักงานมหาวิทยาลัย | |
| 7. | นายปฐมพงษ์ จิโน | พนักงานมหาวิทยาลัย | |

| ที่ | ชื่อ-สกุล | สถานะ | หมายเหตุ |
|--|-----------------------------|--------------------|----------------------|
| ภาควิชาเทคโนโลยีการเกษตร | | | |
| สาขาวิชาเกษตรศาสตร์ | | | |
| 1. | ดร.ปณณวิชญ์ เย็นจิตต์ | พนักงานมหาวิทยาลัย | |
| 2. | ผศ.สุกิตติ กำแพงเศรษฐ | ข้าราชการ | |
| 3. | ผศ.ดร.ทัศนุพันธ์ กุศลสถิตย์ | ข้าราชการ | |
| 4. | นางสาวสุกัญญา สุจริยา | ข้าราชการ | ลาศึกษาต่อ |
| 5. | ผศ.ดร.บุญแสน เตียนกุลธรรม | ข้าราชการ | |
| 6. | นายนพดล ชุ่มอินทร์ | พนักงานมหาวิทยาลัย | |
| 7. | ผศ.ดร.ธাত্রี จีราพันธ์ | ข้าราชการ | |
| 8. | ผศ.สมชาย ศรีพูล | ข้าราชการ | |
| 9. | นายธันวา ไวยบท | พนักงานมหาวิทยาลัย | |
| 10. | นางสาวธัญชนก หัตถกรรม | พนักงานมหาวิทยาลัย | |
| 11. | ดร.จิตาภรณ์ คงดี | พนักงานมหาวิทยาลัย | |
| 12. | ผศ.ดร.จงดี้ ศรีนพรัตน์วัฒน | ข้าราชการ | |
| 13. | นางสาวจามรี เครือหงส์ | พนักงานมหาวิทยาลัย | |
| สาขาวิชาวิทยาศาสตร์และเทคโนโลยีการอาหาร | | | |
| 1. | นางสาวชื่นจิต พงษ์พูล | พนักงานมหาวิทยาลัย | |
| 2. | นางสาวพรพรรณ จิ๋ว | พนักงานมหาวิทยาลัย | |
| 3. | นางสาวอิมเอิบ พันสอด | ข้าราชการ | |
| 4. | ผศ.เบญจพร รอดอาวุธ | ข้าราชการ | |
| 5. | ดร.ณิชา กาวิละ | พนักงานมหาวิทยาลัย | |
| 6. | นายนรินทร์ เลียงหิรัญถาวร | ข้าราชการ | เสียชีวิต 27 มิ.ย.55 |

➤ รายชื่อเจ้าหน้าที่

| ที่ | ชื่อ-สกุล | สถานะ | หมายเหตุ |
|-----|--------------------------|--------------------|----------|
| 1. | นางกมลลักษณ์ พงษ์พรต | พนักงานมหาวิทยาลัย | |
| 2. | นางสาวเยาวเรศ ภูเมืองปาน | พนักงานมหาวิทยาลัย | |
| 3. | นางสาวสมลักษณ์ โพธิ์ใบ | พนักงานมหาวิทยาลัย | |
| 4. | นางธนัชฎา ปานทิม | พนักงานมหาวิทยาลัย | |
| 5. | นางสาวอุทุมพร แก้วนิคม | พนักงานมหาวิทยาลัย | |
| 6. | นางสาวปิยนุช ภูกันแก้ว | พนักงานมหาวิทยาลัย | |
| 7. | นายอดิสร มั่นสุข | ลูกจ้างชั่วคราว | |
| 8. | นายมนตรี ทองเชื้อ | พนักงานมหาวิทยาลัย | |
| 9. | นายจักรา พิมพ์สวรรค์ | ลูกจ้างชั่วคราว | |
| 10. | นายอิทธิพล ระฆัง | ลูกจ้างชั่วคราว | |

➤ จำนวนอาจารย์ แยกตามวุฒิทางการศึกษา

| ภาควิชา/สาขาวิชา | จำนวนอาจารย์ที่มีวุฒิทางการศึกษา | | | |
|--|----------------------------------|-----------|-----------|-----------|
| | ปริญญาตรี | ปริญญาโท | ปริญญาเอก | รวม |
| ภาควิชาเทคโนโลยีการเกษตร | | | | |
| 1. สาขาวิชาเกษตรศาสตร์ | - | 7 | 6 | 13 |
| 2. สาขาวิชาวิทยาศาสตร์และเทคโนโลยีการอาหาร | - | 4 | 1 | 5 |
| ภาควิชาเทคโนโลยีอุตสาหกรรม | | | | |
| 1. สาขาวิชาออกแบบ | - | 10 | 1 | 11 |
| 2. สาขาวิชาเทคโนโลยีการจัดการอุตสาหกรรม | - | 6 | - | 6 |
| 3. สาขาวิชาเทคโนโลยีอุตสาหกรรม | - | 4 | 1 | 5 |
| 4. สาขาวิชาไฟฟ้าอุตสาหกรรม | - | 6 | - | 6 |
| 5. สาขาวิชาวิศวกรรมไฟฟ้าเครื่องกลการผลิต | 1 | 9 | - | 10 |
| 6. สาขาวิชาวิศวกรรมพลังงาน | - | 6 | 1 | 7 |
| รวม | 1 | 52 | 10 | 63 |

➤ จำนวนอาจารย์ แยกตามตำแหน่งทางวิชาการ

| ภาควิชา/สาขาวิชา | จำนวนอาจารย์ที่มีตำแหน่งทางวิชาการ | | | | |
|--|------------------------------------|------------------------|--------------------|-------------|-----------|
| | อาจารย์ | ผู้ช่วย ศาสตราจารย์ | รอง ศาสตราจารย์ | ศาสตราจารย์ | รวม |
| ภาควิชาเทคโนโลยีการเกษตร | | | | | |
| 1. สาขาวิชาเกษตรศาสตร์ | 8 | 6 | - | | 14 |
| 2. สาขาวิชาวิทยาศาสตร์และ เทคโนโลยีการอาหาร | 3 | 2 | - | | 5 |
| ภาควิชาเทคโนโลยีอุตสาหกรรม | | | | | |
| 1. สาขาวิชาออกแบบ | 9 | 3 | - | | 12 |
| 2. สาขาวิชาเทคโนโลยีการ จัดการอุตสาหกรรม | 4 | 3 | - | | 7 |
| 3. สาขาวิชาเทคโนโลยี อุตสาหกรรม | 3 | 2 | - | | 5 |
| 4. สาขาวิชาไฟฟ้าอุตสาหกรรม | 7 | - | - | | 7 |
| 5. สาขาวิศวกรรมพลังงาน | 7 | - | - | | 7 |
| 6. สาขาวิชาวิศวกรรมไฟฟ้า เครื่องกลการผลิต | 11 | - | - | | 11 |
| รวม | 52 | 16 | - | | 68 |

➤ รายชื่ออาจารย์ที่ลาศึกษาต่อ

| ที่ | ชื่อ-สกุล | สาขาวิชา | |
|-----|----------------------------|---------------------------------|------------|
| 1. | นายปิยลาภ มานะกิจ | วิศวกรรมไฟฟ้าเครื่องกลการผลิต | ต่างประเทศ |
| 2. | นางสาวธนรัตน์ ศรีรุ่งเรือง | วิศวกรรมไฟฟ้าเครื่องกลการผลิต | ในประเทศ |
| 3. | ผศ.อิมเอิบ พันสอด | วิทยาศาสตร์และเทคโนโลยีการอาหาร | ต่างประเทศ |
| 4. | นางสาวเพียงพิศ ชะโกทอง | การออกแบบ | ในประเทศ |
| 5. | นางสาวสุกัญญา สุจริยา | เกษตรศาสตร์ | ในประเทศ |
| 6. | นางสาวสุจิตรา อยู่หนู | การออกแบบ | ในประเทศ |

➤ โครงการด้านการพัฒนาบุคลากร

| ที่ | ชื่อโครงการ | ลักษณะของกิจกรรม | ผู้รับผิดชอบโครงการ | งบประมาณ | วัน/เวลา |
|-----|---|---|--|----------|------------------------------|
| 1. | พัฒนาระบบและกลไกการบริการจัดการคณะเทคโนโลยีการเกษตรฯ | อบรมสัมมนาเชิงปฏิบัติการ “การจัดทำแผนกลยุทธ์องค์กร แผนปฏิบัติการและการเขียนโครงการ” | คณะเทคโนโลยีการเกษตรและเทคโนโลยีอุตสาหกรรม | 56,400 | 31 สิงหาคม – 1 กันยายน 2555 |
| 2 | พัฒนาอาจารย์เข้าสู่ตำแหน่งทางวิชาการตามเกณฑ์ประกันคุณภาพทางการศึกษา คณะเทคโนโลยีการเกษตรและเทคโนโลยีอุตสาหกรรม | อบรมเชิงปฏิบัติการ | คณะเทคโนโลยีการเกษตรและเทคโนโลยีอุตสาหกรรม | 43,870 | 3-4 กันยายน 2555 |
| 3 | ศึกษาดูงานต่างประเทศ ประเทศสิงคโปร์ | ศึกษาดูงาน | กฤษณะ รัชชัยพฤกษ์ | 25,440 | 24 – 28 กรกฎาคม 2555 |
| 4 | การส่งเสริมงานวิจัย บริการวิชาการและงานสร้างสรรค์เพื่อพัฒนาท้องถิ่นอย่างยั่งยืน | ประชุมวิชาการในระดับชาติ | ภิญโญ ชุมมณี | 27,624 | 22 สิงหาคม – 25 สิงหาคม 2555 |
| 5 | พัฒนาอาจารย์เข้าสู่ตำแหน่งทางวิชาการตามเกณฑ์ประกันคุณภาพทางการศึกษา คณะเทคโนโลยีการเกษตรและเทคโนโลยีอุตสาหกรรม | ถ่ายทอดขั้นตอนและวิธีการตีพิมพ์งานวิจัยในวารสารต่างประเทศ | พรพรรณ จิ๋ว | 10,000 | 29 กุมภาพันธ์ 2555 |
| 6 | พัฒนาคุณภาพและศักยภาพอาจารย์สาขาวิชาการออกแบบศึกษาเส้นทางการค้าศึกษาเส้นทางการค้าประชาคมอาเซียน และศึกษาผลิตภัณฑ์สินค้า | ศึกษาดูงาน | มานัส รอดชื่น | 49,020 | มิถุนายน 2555 |

| ที่ | ชื่อโครงการ | ลักษณะของกิจกรรม | ผู้รับผิดชอบโครงการ | งบประมาณ | วัน/เวลา |
|-----|-------------|------------------|---------------------|----------|----------|
| | จากอาเซียน | | | | |

➤ **สรุปการปฏิบัติงาน / ไปราชการ / ลา**

| ที่ | รายชื่ออาจารย์ | มาปฏิบัติราชการ | ไปราชการ | ลากิจ/ป่วย/ศึกษาต่อ | รวมทั้งหมด |
|-----------------------------------|------------------------------|-----------------|------------|---------------------|------------|
| ภาควิชาเทคโนโลยีอุตสาหกรรม | | | | | |
| 1 | ผศ.ศรวณะ แสงสุข | 235 | 11 | 0 | 246 |
| 2 | ผศ.จรรโลง พิรุณ | 237 | 9 | 0 | 246 |
| 3 | ผศ.สนธยา แฝงศรีสาร | 165 | 17 | 64 | 246 |
| 4 | ผศ.ดร.สุรชัย บุญเจริญ | 202 | 44 | 0 | 246 |
| 5 | ผศ.พรชัยประเวศ อชิโนบุญวัฒน์ | 215 | 31 | 0 | 246 |
| 6 | ผศ.ภูษิต คำชมภู | 219 | 27 | 0 | 246 |
| 7 | ผศ.ดร.ไพฑูรย์ ทองทรัพย์ | 232 | 14 | 0 | 246 |
| 8 | นางยุวดี ทองอ่อน | 230 | 16 | | 246 |
| 9 | น.ส.เพียงพิศ ชะโกทอง | | ลาศึกษาต่อ | | |
| 10 | นายธวัช พะอ้อม | 226 | 20 | 0 | 246 |
| 11 | นายมานัส รอดชื่น | 231 | 15 | 0 | 246 |
| 12 | น.ส.สุจิตรา อยู่หนู | 234 | 12 | 0 | 246 |
| 13 | นายรพีพัฒน์ มั่นพรม | 237 | 9 | 0 | 246 |
| 14 | น.ส.เพ็ญภา มณีอุต | 232 | 14 | 0 | 246 |
| 15 | น.ส.กัญญาพร กุลทลเสพย์ | 237 | 9 | 0 | 246 |
| 16 | นายณัฐเศรษฐ์ น้ำคำ | 204 | 42 | 0 | 246 |
| 17 | ผศ.สันติ พงษ์พรต | 211 | 35 | 0 | 246 |
| 18 | นายมนตรี ใจเยี่ยม | 234 | 12 | 0 | 246 |
| 19 | นายณัฐพันธ์ พูนวิวัฒน์ | 240 | 6 | 0 | 246 |
| 20 | นายเกษม ภูเจริญธรรม | 243 | 3 | 0 | 246 |
| 21 | น.ส.กัณฑพัฒน์ จารุวัชรเศรษฐ์ | 194 | 52 | 0 | 246 |
| 22 | นายอนุสรณ์ สิ้นสะอาด | 229 | 17 | 0 | 246 |
| 23 | นายชัยชัย เชื้อนธรรม | 232 | 14 | 0 | 246 |
| 24 | นายสุริยา อติเรก | 222 | 24 | 0 | 246 |

| ที่ | รายชื่ออาจารย์ | | มาปฏิบัติราชการ | ไปราชการ | ลา กิจ/ป่วย/ศึกษาต่อ | รวมทั้งหมด |
|---------------------------------|-----------------|--------------------|-----------------|----------|----------------------|------------|
| 25 | น.ส.กรรณิการ์ | มิ่งเมือง | 219 | 27 | 0 | 246 |
| 26 | นายวีระชาติ | จริตงาม | 218 | 28 | 0 | 246 |
| 27 | นายจตุพรพรชัย | อนิวรรณกุล | 239 | 7 | 0 | 246 |
| 28 | นายปิยลาภ | มานะกิจ | ลาศึกษาต่อ | | | |
| 29 | นายวัชร | ชัยสงคราม | 238 | 8 | 0 | 246 |
| 30 | นายพิสิษฐ์ | เพชรคง | 204 | 42 | 0 | 246 |
| 31 | น.ส.ธนรัตน์ | ศรีรุ่งเรือง | ลาศึกษาต่อ | | | |
| 32 | นายโกเมน | หมายม่น | 198 | 48 | 0 | 246 |
| 33 | นายทรงศักดิ์ | มะระประเสริฐศักดิ์ | 218 | 28 | 0 | 246 |
| 34 | นายปิยกิจ | กิจติตุลาพานนท์ | 241 | 5 | 0 | 246 |
| 35 | นายภิญโญ | ชুমมณี | 198 | 48 | 0 | 246 |
| 36 | นายถิรายุ | ปิ่นทอง | 218 | 28 | 0 | 246 |
| 37 | นางมาตสกุล | ภักดีอาษา | 210 | 36 | 0 | 246 |
| 38 | ดร.ภริตา | พิมพ์นัฐ | 209 | 37 | 0 | 246 |
| 39 | นายจักราวุฒิ | เตโช | 196 | 50 | 0 | 246 |
| 40 | นายกฤษณะ | ร่วมชัยพฤษ | 213 | 33 | 0 | 246 |
| 41 | นายปฐมพงษ์ | จิโน | 220 | 26 | 0 | 246 |
| 42 | นายอำนาจ | ประจง | 232 | 14 | 0 | 246 |
| 43 | นายเสกสิทธิ์ | รัตนสิริวัฒนกุล | 220 | 26 | 0 | 246 |
| 44 | นางสาวอาสาฬห์ | อุตตาลกาญจนา | 235 | 9 | 2 | 246 |
| 45 | นายภูริช | ยิ้มละมัย | 237 | 9 | 0 | 246 |
| ภาควิชาเทคโนโลยีการเกษตร | | | | | | |
| 1 | นายนพดล | ชุ่มอินทร์ | 218 | 28 | 0 | 246 |
| 2 | ผศ.ดร.บุญแสน | เตียวบุญกุลธรรม | 232 | 14 | 0 | 246 |
| 3 | ผศ.ดร.ทัศนุพนธ์ | กุลสถิตย์ | 227 | 19 | 0 | 246 |
| 4 | ผศ.สุกิตติ | กำแพงเศรษฐ | 214 | 32 | 0 | 246 |
| 5 | นางสาวสุกัญญา | สุจริยา | ลาศึกษาต่อ | | | |
| 6 | ดร.ปณณวิชญ์ | เย็นจิตต์ | 220 | 26 | 0 | 246 |

| ที่ | รายชื่ออาจารย์ | มาปฏิบัติราชการ | ไปราชการ | ลา กิจ/ป่วย/ศึกษาต่อ | รวมทั้งหมด |
|--------------------|----------------------------|-----------------|----------|----------------------|------------|
| 7 | นายธันวา ไวยบท | 217 | 29 | 0 | 246 |
| 8 | ผศ.สมชาย ศรีพูล | 203 | 43 | 0 | 246 |
| 9 | ผศ.ดร.ชาติตรี จีราพันธ์ | 222 | 20 | 4 | 246 |
| 10 | นางสาวธัญชนก หัตถกรรม | 226 | 20 | 0 | 246 |
| 11 | ดร.จิตาภรณ์ คงดี | 191 | 55 | 0 | 246 |
| 12 | ผศ.ดร.จงดี ศรีนพรัตน์วัฒนา | 219 | 27 | 0 | 246 |
| 13 | ผศ.เบญจพร รอดอาวุธ | 217 | 29 | 0 | 246 |
| 14 | นายนรินทร์ เลียงหิรัญถาวร | 178 | 3 | 0 | 181 |
| 15 | ผศ.อิมเอิบ พันสด | ลาศึกษาต่อ | | | |
| 16 | นางสาวชินจิต พงษ์พูล | 220 | 26 | 0 | 246 |
| 17 | นางสาวพรพรรณ จิ๋ว | 218 | 28 | 0 | 246 |
| 17 | นางสาวจามรี เครือหงษ์ | 198 | 16 | 0 | 214 |
| 18 | ดร.ณิชา กาวิละ | 183 | 10 | 0 | 193 |
| เจ้าหน้าที่ | | | | | |
| 1 | นางกมลลักษณ์ พงษ์พรต | 240 | 3 | 3 | 246 |
| 2 | นางสาวเยาวเรศ ภูเมืองปาน | 227 | 3 | 16 | 246 |
| 3 | นางสาวสมลักษณ์ โพธิ์ใบ | 234 | 0 | 12 | 246 |
| 4 | นางธนัชฎา ปานทิม | 178 | 0 | 68 | 246 |
| 5 | นางสาวอุทุมพร แก้วนิคม | 237 | 3 | 6 | 246 |
| 6 | นางสาวปิยนุช ภูกันแก้ว | 240 | 4 | 2 | 246 |
| 7 | นายอดิสร มั่นสุข | 235 | 0 | 11 | 246 |
| 9 | นายมนตรี ทองเชื้อ | 246 | 0 | 0 | 246 |
| 10 | นายจักรา พิมสวรรค์ | 246 | 0 | 0 | 246 |
| 11 | นายอิทธิพล ระซัง | 246 | 0 | 0 | 246 |

➤ ข้อมูลการไปราชการของบุคลากร คณะเทคโนโลยีการเกษตรและเทคโนโลยี
อุตสาหกรรม รายบุคคล ดังนี้

1. สรุปการปฏิบัติราชการของ ผศ.ศรวณะ แสงสุข

| ที่ | เดินทาง วัน-เดือน-ปี | สถานที่ไปราชการ /เรื่อง |
|----------------------------|-------------------------|--|
| 067/55 | 17-18 มี.ค.55 | ศึกษาดูงาน ณ จ.ระยอง |
| 097/55 คำสั่ง มร.นว. | 1-3 ก.พ.55 | ร่วมแข่งขันกีฬาสโมสรอาจารย์และข้าราชการพลเรือน มหาวิทยาลัยราชภัฏกลุ่มภาคเหนือ ครั้งที่ 39 "ไก่ขาวเกมส์" ณ มหาวิทยาลัยราชภัฏลำปาง จ.ลำปาง |
| 0296/55 | 26-31 ส.ค.55 | เข้ารับการฝึกอบรม การใช้โปรแกรม LISREC ณ ม.สุโขทัยธรรมมาธิราช จ.นนทบุรี |

2. สรุปการปฏิบัติราชการของ ผศ.จรรโลง พิรุณ

| ที่ | เดินทาง วัน-เดือน-ปี | สถานที่ไปราชการ /เรื่อง |
|------------------------|-------------------------|--|
| 067/55 | 17-18 มี.ค.55 | ศึกษาดูงาน ณ จ.ระยอง |
| 097/55 คำสั่ง มร.นว | 1-3 ก.พ.55 | ร่วมแข่งขันกีฬาสโมสรอาจารย์และข้าราชการพลเรือน มหาวิทยาลัยราชภัฏกลุ่มภาคเหนือ ครั้งที่ 39 "ไก่ขาวเกมส์" ณ มหาวิทยาลัยราชภัฏลำปาง จ.ลำปาง |
| 0211/55 | 27-30 มิ.ย.55 | เข้าร่วมประชุมเครือข่ายคณบดี ณ คณะเทคโนโลยีอุตสาหกรรม มหาวิทยาลัยวลัยลักษณ์ จ.พุมธานี |

3. สรุปการปฏิบัติราชการของ ผศ.สนธยา แพ่งศรีสาร

| ที่ | เดินทาง วัน-เดือน-ปี | สถานที่ไปราชการ /เรื่อง |
|--------|-------------------------|--|
| 015/55 | 23-24 ม.ค.55 | นิเทศนักศึกษาฝึกประสบการณ์วิชาชีพ ณ จ.พุมธานี, จ.ฉะเชิงเทรา |
| 050/55 | 6-8 ก.พ.55 | เข้าร่วมประชุมเครือข่ายคณบดีคณะเทคโนโลยีอุตสาหกรรม ณ มหาวิทยาลัยราชภัฏลำปาง จ.ลำปาง |
| 067/55 | 17-18 มี.ค.55 | ศึกษาดูงาน ณ จ.ระยอง |

| ที่ | เดินทาง วัน-เดือน-ปี | สถานที่ไปราชการ /เรื่อง |
|---------|-------------------------|---|
| 107/55 | 2-เม.ย.-55 | เข้าร่วมสัมมนาหัวข้อความสำเร็จของการสร้างนวัตกรรม |
| 0175/55 | 1-2 มิ.ย.55 | จากการปฏิบัติงานสหกิจศึกษา ณ จ.พิษณุโลก นิเทศน์ศึกษาฝึกประสบการณ์วิชาชีพ ณ บริษัท นิสชินฟูตส์ (ไทยแลนด์) จำกัด จ.ชลบุรี |
| 0176/55 | 15-16 มิ.ย.55 | นิเทศน์ศึกษาฝึกประสบการณ์วิชาชีพ ณ บริษัท อาซาฮี-ไทยอัลลอย จำกัด บริษัท เดลต้า อีเล็คโทรนิคส์ จ.สมุทรปราการ |
| 0211/55 | 27-30 มิ.ย.55 | เข้าร่วมประชุมเครือข่ายคณบดี ณ คณะเทคโนโลยีอุตสาหกรรม มหาวิทยาลัยวลัยวลอยลงกรณ์ จ.ปทุมธานี |

4. สรุปการปฏิบัติราชการของ ผศ.ดร.สุรัชย์ บุญเจริญ

| ที่ | เดินทาง วัน-เดือน-ปี | สถานที่ไปราชการ /เรื่อง |
|--------------------------|-------------------------|--|
| 0380/54 | 14-15 ม.ค.55 | ศึกษาดูงาน ณ จ.เชียงใหม่ |
| | 26-28 ก.พ.55 | ร่วมโครงการแลกเปลี่ยนเรียนรู้กับมหาวิทยาลัยราชภัฏอุดรธานี ในด้านงานวิจัยและบริการวิชาการ ณ จ.อุดรธานี |
| 097/55 | 14 มี.ค. 55 | ติดต่อขอข้อมูลงานวิจัย ณ อ.ไพศาลี จ.นครสวรรค์ |
| 334/55 | 14-19 พ.ค.55 | เข้าร่วมการแข่งขันกีฬา เจ้าหน้าที่ บุคลากร ม.ราชภัฏ ครั้งที่ 4 ณ มหาวิทยาลัยราชภัฏภูเก็ต จ.ภูเก็ต |
| คำสั่ง มร.นว. 121/55 | 2-4 พ.ค.55 | เก็บข้อมูลงานวิจัย โครงการวิจัยโซ่อุปทานวัว ณ อ.ไพศาลี จ.นครสวรรค์ |
| 334/2555 | 14-19 พ.ค.55 | เข้าร่วมการแข่งขันกีฬา เจ้าหน้าที่ บุคลากร มหาวิทยาลัย ภาคเหนือ ครั้งที่ 4 ณ มหาวิทยาลัยราชภัฏภูเก็ต จ.ภูเก็ต |
| คำสั่ง มร.นว. 0159/55 | 22-24 พ.ค.55 | เก็บข้อมูลงานวิจัยโซ่อุปทานวัว ณ ต.วังข่อย อ.ไพศาลี จ.นครสวรรค์ |
| 0211/55 | 27-30 มิ.ย.55 | เข้าร่วมประชุมเครือข่ายคณบดี ณ คณะเทคโนโลยีอุตสาหกรรม มหาวิทยาลัยวลัยวลอยลงกรณ์ จ.ปทุมธานี |
| 0212/55 | 15-มิ.ย.-55 | ประชุมกลุ่มผู้เลี้ยงวัว ณ อ.ไพศาลี จ.นครสวรรค์ |
| 0235/55 | 4-ก.ค.-55 | เข้าร่วมการเสวนาการนำเสนอบทความสังเคราะห์ วิสาหกิจชุมชน ณ กระทรวงศึกษาธิการ กรุงเทพฯ |

| ที่ | เดินทาง วัน-เดือน-ปี | สถานที่ไปราชการ /เรื่อง |
|---------|-------------------------|--|
| 0262/55 | 25-ก.ค.-55 | ติดต่อประสานงานการถ่ายทอดการพัฒนาในรูปแบบเศรษฐกิจ |
| 0263/55 | 30-ก.ค.-55 | พอเพียงไช้อุปทาน ณ ต.วังข่อย อ.ไพศาลี จ.นครสวรรค์ จัดสถานที่โครงการถ่ายทอดการพัฒนาในรูปแบบเศรษฐกิจ |
| 0269/55 | 31-ก.ค.-55 | พอเพียงไช้อุปทาน ณ ต.วังข่อย อ.ไพศาลี จ.นครสวรรค์ บริการวิชาการ "การถ่ายทอดการพัฒนาในรูปแบบเศรษฐกิจ พอเพียงไช้อุปทานวัสดุการใช้เชิงพาณิชย์ อ.ไพศาลี" ณ ต.วังข่อย อ.ไพศาลี จ.นครสวรรค์ |
| 0272/55 | 7-ส.ค.-55 | เข้าร่วมประชุมชี้แจงกรอบวิจัยของสำนักงานคณะกรรมการ วิจัยแห่งชาติ (วช.) และ 5ส ณ กทม. โรงแรมมิราเคิลแกรนด์ คอนเวนชั่น |
| 0255/55 | 24-28 ก.ค.55 | อบรมและศึกษาดูงานการพัฒนาหลักสูตรวิศวกรรมหุ่นยนต์ หลักสูตรวิศวกรรมระบบอัตโนมัติ ฯลฯ ณ ประเทศสิงคโปร์ |
| 0239/55 | 7-8 ก.ค.55 | อบรมเชิงปฏิบัติการ "การพัฒนาสัมฤทธิ์ผลการเรียน ตามคุณลักษณะของบัณฑิตฯ" ณ สวนรุกขชาติ 100 ปี กรมป่าไม้ (ชัยสมบุญ) อ.ไพศาลี จ.นครสวรรค์ |
| 0306/55 | 7-ก.ย.-55 | นำเสนอผลงานวิชาการ ณ ม.นครสวรรค์ จ.พิษณุโลก |
| 0309/55 | 10-11 ก.ย.55 | อบรมเชิงปฏิบัติการ ณ มหาวิทยาลัยราชภัฏพระนคร กรุงเทพมหานคร |

5. สรุปการปฏิบัติราชการของ ผศ.พรชัยประเวศ อชิโนบุญวัฒน์

| ที่ | เดินทาง วัน-เดือน-ปี | สถานที่ไปราชการ /เรื่อง |
|---------|-------------------------|---|
| 0392/54 | 26-27 ธ.ค.54 | นิเทศการฝึกประสบการณ์วิชาชีพ ณ จ.กรุงเทพมหานคร |
| 0379/54 | 15-17 ม.ค.55 | ศึกษาดูงานปฏิบัติงานศิลปะ ณ จ.แม่ฮ่องสอน |
| 097/55 | 1-3 ก.พ.55 | ร่วมแข่งขันกีฬาสโมสรอาจารย์และข้าราชการพลเรือน คำสั่ง มร.นว. มหาวิทยาลัยราชภัฏกลุ่มภาคเหนือ ครั้งที่ 39 "ไก่ขาวเกมส์" ณ มหาวิทยาลัยราชภัฏลำปาง จ.ลำปาง |
| 334/55 | 14-19 พ.ค.55 | เข้าร่วมการแข่งขันกีฬา เจ้าหน้าที่ บุคลากร ม.ราชภัฏ ครั้งที่ 4 คำสั่ง มร.นว. ณ มหาวิทยาลัยราชภัฏภูเก็ต จ.ภูเก็ต |
| 0134/55 | 4-5 พ.ค.55 | พำนักศึกษา ภาค กศ.บป.เข้าศึกษาดูงาน |

| ที่ | เดินทาง วัน-เดือน-ปี | สถานที่ไปราชการ /เรื่อง |
|---------------------------|-------------------------|---|
| | | ณ จ.กรุงเทพมหานคร และ จ.พระนครศรีอยุธยา |
| 334/2555 คำสั่ง มร.นว. | 14-19 พ.ค.55 | เข้าร่วมการแข่งขันกีฬา เจ้าหน้าที่ บุคลากร มหาวิทยาลัยภาคเหนือ ครั้งที่ 4 ณ มหาวิทยาลัยราชภัฏภูเก็ต จ.ภูเก็ต |
| 0202/55 | 17-24 มิ.ย.55 | ศึกษาดูงานเส้นทางการค้าประชาคมอาเซียน ณ เชียงราย-ลาว-จีน |
| 0203/55 | 9-10 มิ.ย.55 | รับโล่การประกวดในงานวันผู้บริจาคโลหิตโลก 2555 ณ สภากาชาดไทย จ.กรุงเทพมหานคร |

6. สรุปการปฏิบัติราชการของ ผศ.ภูษิต คำชมภู

| ที่ | เดินทาง วัน-เดือน-ปี | สถานที่ไปราชการ /เรื่อง |
|-------------------------|-------------------------|--|
| 0379/54 | 15-17 ม.ค.55 | ศึกษาดูงานปฏิบัติงานศิลปะ ณ จ.แม่ฮ่องสอน |
| 097/55 คำสั่ง มร.นว. | 1-3 ก.พ.55 | ร่วมแข่งขันกีฬาสโมสรอาจารย์และข้าราชการพลเรือน มหาวิทยาลัยราชภัฏกลุ่มภาคเหนือ ครั้งที่ 39 "โก๋ขาวเกมส์" ณ มหาวิทยาลัยราชภัฏลำปาง จ.ลำปาง |
| 334/55 คำสั่ง มร.นว. | 14-19 พ.ค.55 | เข้าร่วมการแข่งขันกีฬา เจ้าหน้าที่ บุคลากร ม.ราชภัฏ ครั้งที่ 4 ณ มหาวิทยาลัยราชภัฏภูเก็ต จ.ภูเก็ต |
| 0202/55 | 17-24 มิ.ย.55 | ศึกษาดูงานเส้นทางการค้าประชาคมอาเซียน ณ เชียงราย-ลาว-จีน |
| 0203/55 | 9-10 มิ.ย.55 | รับโล่การประกวดในงานวันผู้บริจาคโลหิตโลก 2555 ณ สภากาชาดไทย กรุงเทพฯ |

7. สรุปการปฏิบัติราชการของ ผศ.ดร.ไพฑูรย์ ทองทรัพย์

| ที่ | เดินทาง วัน-เดือน-ปี | สถานที่ไปราชการ /เรื่อง |
|---------|-------------------------|--|
| 0386/54 | 27-ธ.ค.-54 | นิเทศการฝึกประสบการณ์วิชาชีพ ณ บ.เซ็นทรัลเวสต์จำกัด จ.พิษณุโลก |
| 0379/54 | 15-17 ม.ค.55 | ศึกษาดูงานปฏิบัติงานศิลปะ ณ แม่ฮ่องสอน |
| 059/55 | 16-19 ก.พ.55 | นำเสนอภาคบรรยายระดับนานาชาติ(ภาคภาษาอังกฤษ) ในการประชุมวิชาการระดับชาติและระดับนานาชาติ ณ จ.ขอนแก่น |
| | 26-28 ก.พ.55 | ร่วมโครงการแลกเปลี่ยนเรียนรู้กับมหาวิทยาลัยราชภัฏอุดรธานีในด้าน |

| ที่ | เดินทาง วัน-เดือน-ปี | สถานที่ไปราชการ /เรื่อง |
|-------------------------|-------------------------|--|
| | | งานวิจัยและบริการวิชาการ ณ จ.อุตรธานี |
| 097/55 คำสั่ง มร.นว. | 1-3 ก.พ.55 | ร่วมแข่งขันกีฬาสโมสรอาจารย์และข้าราชการพลเรือน มหาวิทยาลัยราชภัฏกลุ่มภาคเหนือ ครั้งที่ 39 "ไก่ขาวเกมส์" ณ มหาวิทยาลัยราชภัฏลำปาง จ.ลำปาง |

8. สรุปการปฏิบัติราชการของ อ.ยวดี ทองอ่อน

| ที่ | เดินทาง วัน-เดือน-ปี | สถานที่ไปราชการ /เรื่อง |
|---------|-------------------------|--|
| 0392/54 | 26-27 ธ.ค.54 | นิเทศการฝึกประสบการณ์วิชาชีพ ณ จ.กรุงเทพมหานคร |
| 0379/54 | 15-17 ม.ค.55 | ศึกษาดูงานปฏิบัติงานศิลปะ ณ จ.แม่ฮ่องสอน |
| 0134/55 | 4-5 พ.ค.55 | พนักศึกษ ภาค กศ.บป.เข้าศึกษาดูงาน ณ กทม. และ จ.พระนครศรีอยุธยา |
| 0202/55 | 17-24 มิ.ย.55 | ศึกษาดูงานเส้นทางการค้าประชาคมอาเซียน ณ เชียงราย-ลาว-จีน |
| 0229/55 | 27-28 มิ.ย.55 | ทัศนศึกษาสถานประกอบการนอกสถานที่ ณ จ.กรุงเทพฯ-จ.ชลบุรี |

9. สรุปการปฏิบัติราชการของ อ.เพียงพิศ ชะโกทอง

| ที่ | เดินทาง วัน-เดือน-ปี | สถานที่ไปราชการ /เรื่อง |
|-------------------------|-------------------------|--|
| 097/55 คำสั่ง มร.นว. | 1-3 ก.พ.55 | ร่วมแข่งขันกีฬาสโมสรอาจารย์และข้าราชการพลเรือน มหาวิทยาลัยราชภัฏกลุ่มภาคเหนือ ครั้งที่ 39 "ไก่ขาวเกมส์" ณ มหาวิทยาลัยราชภัฏลำปาง จ.ลำปาง |
| 334/55 คำสั่ง มร.นว. | 14-19 พ.ค.55 | เข้าร่วมการแข่งขันกีฬา เจ้าหน้าที่ บุคลากร ม.ราชภัฏ ครั้งที่ 4 ณ มหาวิทยาลัยราชภัฏภูเก็ต จ.ภูเก็ต |

10. สรุปการปฏิบัติราชการของ อ.ธวัช พะยิ้ม

| ที่ | เดินทาง วัน-เดือน-ปี | สถานที่ไปราชการ /เรื่อง |
|---------------|-------------------------|--|
| 0341/54 | 5-6 ต.ค.54 | เป็นวิทยากร ณ มหาวิทยาลัยราชภัฏอุดรดิตต์ |
| 0379/54 | 15-17 ม.ค.55 | ศึกษาดูงานปฏิบัติงานศิลปะ ณ จ.แม่ฮ่องสอน |
| 097/55 | 1-3 ก.พ.55 | ร่วมแข่งขันกีฬาสมโภชอาจารย์และข้าราชการพลเรือน |
| คำสั่ง มร.นว. | | มหาวิทยาลัยราชภัฏกลุ่มภาคเหนือ ครั้งที่ 39 "ไก่ขาวเกมส์" ณ มหาวิทยาลัยราชภัฏลำปาง จ.ลำปาง |
| 0202/55 | 17-24 มิ.ย.55 | ศึกษาดูงานเส้นทางการค้าประชาคมอาเซียน ณ เชียงราย-ลาว-จีน |
| 0270/55 | 6-10 ส.ค.55 | ศึกษาดูงาน ณ กรุงปักกิ่ง สาธารณรัฐประชาชนจีน |

11. สรุปการปฏิบัติราชการของ อ.มานัส รอดชื่น

| ที่ | เดินทาง วัน-เดือน-ปี | สถานที่ไปราชการ /เรื่อง |
|---------------|-------------------------|--|
| 0379/54 | 15-17 ม.ค.55 | ศึกษาดูงานปฏิบัติงานศิลปะ ณ จ.แม่ฮ่องสอน |
| 906/54 | 26-30 ต.ค.54 | เข้าร่วมแข่งขันกีฬามหาวิทยาลัยแห่งประเทศไทย ครั้งที่ 39 |
| คำสั่ง มร.นว. | | ณ มหาวิทยาลัยแม่ฟ้าหลวง จ.เชียงราย |
| 097/55 | 1-3 ก.พ.55 | ร่วมแข่งขันกีฬาสมโภชอาจารย์และข้าราชการพลเรือน |
| คำสั่ง มร.นว. | | มหาวิทยาลัยราชภัฏกลุ่มภาคเหนือ ครั้งที่ 39 "ไก่ขาวเกมส์" ณ มหาวิทยาลัยราชภัฏลำปาง จ.ลำปาง |
| 0203/55 | 9-10 มิ.ย.55 | รับโล่การประกวดในงานวันผู้บริจาคโลหิตโลก 2555 |
| | | ณ สภากาชาดไทย จ.กรุงเทพมหานคร |
| 0229/55 | 27-28 มิ.ย.55 | ทัศนศึกษาสถานประกอบการนอกสถานที่ ณ จ.กรุงเทพฯ-จ.ชลบุรี |

12. สรุปการปฏิบัติราชการของ อ.สุจิตรา อยู่หนู

| ที่ | เดินทาง วัน-เดือน-ปี | สถานที่ไปราชการ /เรื่อง |
|---------------|-------------------------|--|
| 0392/54 | 26-27 ธ.ค.54 | นิเทศการฝึกประสบการณ์วิชาชีพ ณ กรุงเทพมหานคร |
| 0379/54 | 15-17 ม.ค.55 | ศึกษาดูงานปฏิบัติงานศิลปะ ณ แม่ฮ่องสอน |
| 097/55 | 1-3 ก.พ.55 | ร่วมแข่งขันกีฬาสมโภชอาจารย์และข้าราชการพลเรือน |
| คำสั่ง มร.นว. | | มหาวิทยาลัยราชภัฏกลุ่มภาคเหนือ ครั้งที่ 39 "โก๋ชาวเกมส์" ณ มหาวิทยาลัยราชภัฏลำปาง จ.ลำปาง |
| 0151/55 | 15-พ.ค.-55 | นิเทศนักศึกษาฝึกงาน ณ จ.เชียงใหม่ และ จ.พิจิตร |
| 0173/55 | 24-พ.ค.-55 | นิเทศนักศึกษาฝึกงาน ณ จ.กรุงเทพมหานคร |
| 0229/55 | 27-28 มิ.ย.55 | ทัศนศึกษาสถานประกอบการนอกสถานที่ ณ จ.กรุงเทพฯ-จ.ชลบุรี |

13. สรุปการปฏิบัติราชการของ อ.รพีพัฒน์ มั่นพรม

| ที่ | เดินทาง วัน-เดือน-ปี | สถานที่ไปราชการ /เรื่อง |
|------------|-------------------------|---|
| 0379/54 | 15-17 ม.ค.55 | ศึกษาดูงานปฏิบัติงานศิลปะ ณ จ.แม่ฮ่องสอน |
| 003/55 | 12-13 ม.ค.55 | นิเทศนักศึกษาฝึกประสบการณ์วิชาชีพ ณ บ.โนว่า เทเลกรุ๊ป (สีสม กทม.) |
| ส.ค.-55 | 22-23 ก.พ.55 | ศึกษาดูงาน "แหล่งสถาปัตยกรรมประเทศไทย และประชุม |
| คำสั่ง | | เชิงปฏิบัติการทบทวนการดำเนินการด้านประกันคุณภาพ" |
| สำนักศิลปะ | | ณ มหาวิทยาลัยราชภัฏพิบูลสงคราม จ.พิษณุโลก |
| และ | | พิพิธภัณฑ์พื้นบ้านจำทวี หอศิลป์มหาวิทยาลัยนเรศวร |
| วัฒนธรรม | | |
| 0229/55 | 27-28 มิ.ย.55 | ทัศนศึกษาสถานประกอบการนอกสถานที่ ณ จ.กรุงเทพฯ-จ.ชลบุรี |

14. สรุปการปฏิบัติราชการของ อ.เพ็ญภา มณีอุต

| ที่ | เดินทาง วัน-เดือน-ปี | สถานที่ไปราชการ /เรื่อง |
|---------|-------------------------|---|
| 0359/54 | 2-3 ธ.ค.54 | นิเทศการฝึกประสบการณ์วิชาชีพ ณ ศูนย์ส่งเสริมอุตสาหกรรมที่ 1 จ.เชียงใหม่ |
| 0384/54 | 27-ธ.ค.-54 | นิเทศการฝึกประสบการณ์วิชาชีพ ณ จ.ลพบุรี และ จ.ฉะเชิงเทรา |
| 0379/54 | 15-17 ม.ค.55 | ศึกษาดูงานปฏิบัติงานศิลปะ ณ จ.แม่ฮ่องสอน |
| 0173/55 | 24-พ.ค.-55 | นิเทศนักศึกษาฝึกงาน ณ จ.กรุงเทพมหานคร |
| 0202/55 | 17-24 มิ.ย.55 | ศึกษาดูงานเส้นทางการค้าประชาคมอาเซียน ณ เชียงราย-ลาว-จีน |

15. สรุปการปฏิบัติราชการของ อ.กันยาพร กุลทลเสพย์

| ที่ | เดินทาง วัน-เดือน-ปี | สถานที่ไปราชการ /เรื่อง |
|---------|-------------------------|--|
| 0392/54 | 26-27 ธ.ค.54 | นิเทศการฝึกประสบการณ์วิชาชีพ ณ จ.กรุงเทพมหานคร |
| 0379/54 | 15-17 ม.ค.55 | ศึกษาดูงานปฏิบัติงานศิลปะ ณ จ.แม่ฮ่องสอน |
| 0134/55 | 4-5 พ.ค.55 | พานักศึกษา ภาค กศ.บป.เข้าศึกษาดูงาน ณ จ.กรุงเทพมหานคร และ จ.พระนครศรีอยุธยา |
| 0151/55 | 15-พ.ค.-55 | นิเทศนักศึกษาฝึกงาน ณ จ.เชียงใหม่ และ จ.พิจิตร |
| 0173/55 | 24-พ.ค.-55 | นิเทศนักศึกษาฝึกงาน ณ จ.กรุงเทพมหานคร |

16. สรุปการปฏิบัติราชการของ อ.ณัฐเศรษฐ์ น้ำคำ

| ที่ | เดินทาง วัน-เดือน-ปี | สถานที่ไปราชการ /เรื่อง |
|---------------|-------------------------|---|
| 0380/54 | 14-15 ม.ค.55 | ศึกษาดูงาน ณ จ.เชียงใหม่ |
| 001/55 | 23-25 ม.ค.55 | ร่วมนำเสนอผลงานในงานประชุมวิชาการนานาชาติสำหรับนักศึกษาครั้งที่ 1 ณ มหาวิทยาลัยขอนแก่น จ.ขอนแก่น |
| 079/55 | 25-28 ก.พ.55 | เป็นวิทยากรและศึกษาดูงาน ณ จ.ภูเก็ต |
| 906/54 | 26-30 ต.ค.54 | เข้าร่วมแข่งขันกีฬามหาวิทยาลัยแห่งประเทศไทย ครั้งที่ 39 |
| คำสั่ง มร.นว. | | ณ มหาวิทยาลัยแม่ฟ้าหลวง จ.เชียงราย |
| 097/55 | 1-3 ก.พ.55 | ร่วมแข่งขันกีฬาสโมสรอาจารย์และข้าราชการพลเรือน |
| คำสั่ง มร.นว. | | มหาวิทยาลัยราชภัฏกลุ่มภาคเหนือ ครั้งที่ 39 "ไก่ขาวเกมส์" |

| ที่ | เดินทาง วัน-เดือน-ปี | สถานที่ไปราชการ /เรื่อง |
|---------------|-------------------------|--|
| | | ณ มหาวิทยาลัยราชภัฏลำปาง จ.ลำปาง |
| 334/55 | 12-15 มี.ค.55 | ศึกษาดูงาน ณ ประเทศลาว |
| คำสั่ง มร.นว. | 14-19 พ.ค.55 | เข้าร่วมการแข่งขันกีฬา เจ้าหน้าที่ บุคลากร ม.ราชภัฏ ครั้งที่ 4 ณ มหาวิทยาลัยราชภัฏภูเก็ต จ.ภูเก็ต |
| 118/55 | 16-19 พ.ค.55 | เข้าร่วมสัมมนาเชิงปฏิบัติการ ณ จ.ชลบุรี |
| 334/2555 | 14-19 พ.ค.55 | เข้าร่วมการแข่งขันกีฬา เจ้าหน้าที่ บุคลากร มหาวิทยาลัย ภาคเหนือ ครั้งที่ 4 ณ มหาวิทยาลัยราชภัฏภูเก็ต จ.ภูเก็ต |
| คำสั่ง มร.นว. | 0174/55 | ประชุมโครงการวิจัย |
| 0174/55 | 23-พ.ค.-55 | ณ วิทยาลัยพลังงาน มหาวิทยาลัยนครสวรรค์ จ.พิษณุโลก |
| 0272/55 | 7-ส.ค.-55 | เข้าร่วมประชุมชี้แจงกรอบวิจัยของสำนักงานคณะกรรมการ วิจัยแห่งชาติ (วช.) และ 5ส ณ กทม. โรงแรมมิราเคิลแกรนด์ คอนเวนชั่น |
| 0239/55 | 7-8 ก.ค.55 | อบรมเชิงปฏิบัติการ "การพัฒนาสัมฤทธิ์ผล การเรียน ตามคุณลักษณะของบัณฑิตฯ" ณ สวนรุกขชาติ 100 ปี กรมป่าไม้ (ชัยสมบุญ) อ.ไพศาลี จ.นครสวรรค์ |
| 0309/55 | 10-11 ก.ย.55 | อบรมเชิงปฏิบัติการ ณ มหาวิทยาลัยราชภัฏพระนคร จ.กรุงเทพมหานคร |

17. สรุปการปฏิบัติราชการของ ผศ.สันติ พงษ์พรต

| ที่ | เดินทาง วัน-เดือน-ปี | สถานที่ไปราชการ /เรื่อง |
|---------------|-------------------------|--|
| 0380/54 | 14-15 ม.ค.55 | ศึกษาดูงาน ณ จ.เชียงใหม่ |
| | 9-12 ม.ค.55 | นำเสนอผลงานวิจัยระดับนานาชาติ ณ มหาวิทยาลัยเชียงใหม่ |
| 058/55 | 19-ก.พ.-55 | สำรวจแหล่งฝึกงาน ณ จ.เชียงใหม่ |
| 067/55 | 17-18 มี.ค.55 | ศึกษาดูงาน ณ จ.ระยอง |
| 256/55 | 1-2 มี.ค.55 | ประชุมเพื่อเตรียมงานพิธีพระราชทานปริญญาบัตร ประจำปีการศึกษา 2554 |
| คำสั่ง มร.นว. | 097/55 | ณ หอประชุมที่ปิงกรังมีโฮเต็ มหาวิทยาลัยราชภัฏเชียงใหม่ |
| คำสั่ง มร.นว. | 097/55 | ร่วมแข่งขันกีฬาสีสโมสรอาจารย์และข้าราชการพลเรือน มหาวิทยาลัยราชภัฏกลุ่มภาคเหนือ ครั้งที่ 39 "ไก่ขาวเกมส์" ณ มหาวิทยาลัยราชภัฏลำปาง จ.ลำปาง |

| ที่ | เดินทาง วัน-เดือน-ปี | สถานที่ไปราชการ /เรื่อง |
|--------------------------|-------------------------|---|
| 334/55 | 14-19 พ.ค.55 | เข้าร่วมการแข่งขันกีฬา เจ้าหน้าที่ บุคลากร ม.ราชภัฏ ครั้งที่ 4 |
| คำสั่ง มร.นว. 113/55 | 5-เม.ย.-55 | ณ มหาวิทยาลัยราชภัฏภูเก็ต จ.ภูเก็ต จัดเก็บข้อมูลงานวิจัย ณ จ.อุตรดิตถ์ |
| 334/2555 | 14-19 พ.ค.55 | เข้าร่วมการแข่งขันกีฬา เจ้าหน้าที่ บุคลากร มหาวิทยาลัย ภาคเหนือ ครั้งที่ 4 ณ มหาวิทยาลัยราชภัฏภูเก็ต จ.ภูเก็ต |
| คำสั่ง มร.นว. 0174/55 | 23-พ.ค.-55 | ประชุมโครงการวิจัย ณ วิทยาลัยพลังงาน มหาวิทยาลัยนเรศวร จ.พิษณุโลก |
| 0259/55 | 18-21 ก.ค.55 | นำเสนอผลงานวิจัย ณ มหาวิทยาลัยราชภัฏมหาสารคาม |
| 0265/55 | 25-ก.ค.-55 | เข้าร่วมประชุมวิชาการงานวิจัย ณ มหาวิทยาลัยราชภัฏพระนคร |
| 0239/55 | 7-8 ก.ค.55 | อบรมเชิงปฏิบัติการ "การพัฒนาสัมฤทธิ์ผลการเรียน ตามคุณลักษณะของบัณฑิตฯ" ณ สวนรุกขชาติ 100 ปี กรมป่าไม้ (ชัยสมบุญ) อ.ไพศาลี จ.นครสวรรค์ |

18. สรุปการปฏิบัติราชการของ อ.นัฐพันธ์ พูนวิวัฒน์

| ที่ | เดินทาง วัน-เดือน-ปี | สถานที่ไปราชการ /เรื่อง |
|--------|-------------------------|--|
| 027/55 | 20-22 ม.ค.55 | ศึกษาดูงานสถานประกอบการ ณ จ.เชียงใหม่ |
| 097/55 | 1-3 ก.พ.55 | ร่วมแข่งขันกีฬาสโมสรอาจารย์และข้าราชการพลเรือน มหาวิทยาลัยราชภัฏกลุ่มภาคเหนือ ครั้งที่ 39 "ไก่ขาวเกมส์" ณ มหาวิทยาลัยราชภัฏลำปาง จ.ลำปาง |

19. สรุปการปฏิบัติราชการของ อ.เกษม ภูเจริญธรรม

| ที่ | เดินทาง วัน-เดือน-ปี | สถานที่ไปราชการ /เรื่อง |
|--------|-------------------------|---------------------------------------|
| 027/55 | 20-22 ม.ค.55 | ศึกษาดูงานสถานประกอบการ ณ จ.เชียงใหม่ |

20. สรุปการปฏิบัติราชการของ อ.กัณฑ์พัฒน์ จารุวัชรเศรษฐ์

| ที่ | เดินทาง วัน-เดือน-ปี | สถานที่ไปราชการ /เรื่อง |
|-------------------------|-------------------------|---|
| 0380/54 | 14-15 ม.ค.55 | ศึกษาดูงาน ณ จ.เชียงใหม่ |
| 0402/54 | 20-22 ม.ค.55 | นำนักศึกษาเข้ารับการปฏิบัติธรรมและอบรมด้านคุณธรรม และจริยธรรม ณ วัดอัมพวัน จ.สิงห์บุรี |
| 001/55 | 23-25 ม.ค.55 | ร่วมนำเสนอผลงานในงานประชุมวิชาการนานาชาติ สำหรับนักศึกษาครั้งที่ 1 ณ มหาวิทยาลัยขอนแก่น จ.ขอนแก่น |
| 012/55 | 16-19 ก.พ.55 | ศึกษาดูงาน ณ จ.เชียงราย และ จ.เชียงใหม่ |
| 067/55 | 17-18 มี.ค.55 | ศึกษาดูงาน ณ จ.ระยอง |
| 097/55 | 1-3 ก.พ.55 | ร่วมแข่งขันกีฬาสโมสราจารย์และข้าราชการพลเรือน มหาวิทยาลัยราชภัฏกลุ่มภาคเหนือ ครั้งที่ 39 "ไก่ขาวเกมส์" ณ มหาวิทยาลัยราชภัฏลำปาง จ.ลำปาง |
| คำสั่ง มร.นว. 334/55 | 14-19 พ.ค.55 | เข้าร่วมการแข่งขันกีฬา เจ้าหน้าที่ บุคลากร ม.ราชภัฏ ครั้งที่ 4 ณ มหาวิทยาลัยราชภัฏภูเก็ต จ.ภูเก็ต |
| คำสั่ง มร.นว. 119/55 | 16-18 พ.ค.55 | อบรม "รู้จักกับการทำ Data Mining" รุ่นที่ 10 ณ จุดประสงค์มหาวิทยาลัย จ.กรุงเทพมหานคร |
| 121/55 | 2-4 พ.ค.55 | เก็บข้อมูลงานวิจัย โครงการวิจัยโซ่อุปทานวิทย์ ณ อ.ไพศาลี จ.นครสวรรค์ |
| 0120/55 | 26-27 เม.ย.55 | สืบค้นข้อมูลงานวิจัย ณ จุดประสงค์มหาวิทยาลัย จ.กรุงเทพมหานคร |
| 121/55 | 2-4 พ.ค.55 | เก็บข้อมูลงานวิจัย โครงการวิจัยโซ่อุปทานวิทย์ ณ อ.ไพศาลี จ.นครสวรรค์ |
| 0138/55 | 11-พ.ค.-55 | ติดต่อประสานงานโครงการวิจัยโซ่อุปทานวิทย์ ณ อ.ไพศาลี จ.นครสวรรค์ |
| 0139/55 | 14-พ.ค.-55 | สืบค้นข้อมูลงานวิจัย ณ ม.เกษตรศาสตร์ จ.กรุงเทพมหานคร |
| 0159/55 | 22-24 พ.ค.55 | เก็บข้อมูลงานวิจัยโซ่อุปทานวิทย์ ณ ต.วังช่อย อ.ไพศาลี จ.นครสวรรค์ |
| 0212/55 | 15-มิ.ย.-55 | ประชุมกลุ่มผู้เลี้ยงวัว ณ อ.ไพศาลี จ.นครสวรรค์ |
| 0197/55 | 11-14 มิ.ย.55 | อบรม "2D for Drawing with AutoCAD" จ.กรุงเทพมหานคร |
| 0235/55 | 4-ก.ค.-55 | เข้าร่วมการเสวนาการนำเสนอบทความสังเคราะห์ วิสาหกิจชุมชน ณ กระทรวงศึกษาธิการ จ.กรุงเทพมหานคร |
| 0262/55 | 25-ก.ค.-55 | ติดต่อประสานงานการถ่ายทอดการพัฒนาในรูปแบบเศรษฐกิจ พอเพียงโซ่อุปทาน ณ ต.วังช่อย อ.ไพศาลี จ.นครสวรรค์ |

| ที่ | เดินทาง วัน-เดือน-ปี | สถานที่ไปราชการ /เรื่อง |
|---------|-------------------------|--|
| 0263/55 | 30-ก.ค.-55 | จัดสถานที่โครงการถ่ายทอดการพัฒนาในรูปแบบเศรษฐกิจ |
| 0269/55 | 31-ก.ค.-55 | พอเพียงโชอุปทาน ณ ต.วังช่อย อ.ไพศาลี จ.นครสวรรค์ บริการวิชาการ "การถ่ายทอดการพัฒนาในรูปแบบเศรษฐกิจ พอเพียงโชอุปทานวัสดุการใช้เชิงพาณิชย์ อ.ไพศาลี" ณ ต.วังช่อย อ.ไพศาลี จ.นครสวรรค์ |
| 0272/55 | 7-ส.ค.-55 | เข้าร่วมประชุมชี้แจงกรอบวิจัยของสำนักงานคณะกรรมการวิจัยแห่งชาติ (วช.) และ 5ส ณ โรงแรมมิราเคิลแกรนด์ คอนเวนชั่น จ.กรุงเทพมหานคร |
| 0239/55 | 7-8 ก.ค.55 | อบรมเชิงปฏิบัติการ "การพัฒนาสัมฤทธิ์ผลการเรียน ตามคุณลักษณะของบัณฑิตฯ" ณ สวนรุกขชาติ 100 ปี กรมป่าไม้ (ชัยสมบุญ) อ.ไพศาลี จ.นครสวรรค์ |
| 0306/55 | 7-ก.ย.-55 | นำเสนอผลงานวิชาการ ณ ม.นเรศวร จ.พิษณุโลก |

21. สรุปการปฏิบัติราชการของ อ.อนุสรณ์ สิ้นสะอาด

| ที่ | เดินทาง วัน-เดือน-ปี | สถานที่ไปราชการ /เรื่อง |
|-------------|-------------------------|---|
| 027/55 | 20-22 ม.ค.55 | ศึกษาดูงานสถานประกอบการ ณ จ.เชียงใหม่ |
| 097/55 | 1-3 ก.พ.55 | ร่วมแข่งขันกีฬาสโมสรอาจารย์และข้าราชการพลเรือน คำสั่ง มร.นว. มหาวิทยาลัยราชภัฏกลุ่มภาคเหนือ ครั้งที่ 39 "ไก่ขาวเกมส์" |
| 0177/55 | 1-มิ.ย.-55 | เก็บข้อมูลงานวิจัย ณ อ.หนองบัว จ.นครสวรรค์ |
| 0178/55 | 30-พ.ค.-55 | เก็บข้อมูลงานวิจัย ณ ม.เกษตรศาสตร์ กำแพงแสน จ.นครปฐม |
| 0179/55 | 29-พ.ค.-55 | เก็บข้อมูลงานวิจัย ณ อ.ตากฟ้า จ.นครสวรรค์ |
| 0156/55 | 16-18 พ.ค.55 | ประชุมวิชาการระดับชาติเครือข่ายวิจัยสถาบันอุดมศึกษา ทั่วประเทศ ประจำปี 2555 ณ มหาวิทยาลัยเชียงใหม่ จ.เชียงใหม่ |
| 0266/55 | 30-31 ก.ค.55 | เข้าร่วมประชุมเครือข่ายความร่วมมือเพื่อถ่ายทอด เทคโนโลยีสู่ชุมชน ประจำปี 2555 ณ กระทรวงวิทยาศาสตร์ |
| 0308/55 | 5-6 ก.ย.55 | เข้าร่วมเสวนา และฝึกอบรมเชิงปฏิบัติการระบบผลิตไฟฟ้า ด้วยพลังความร้อนแสงอาทิตย์และชีวมวล ณ ม.นเรศวร จ.พิษณุโลก |
| สถาบันวิจัย | 7-ก.ย.-55 | เข้าร่วมประชุมสัมมนาโครงการติดตามประเมินผลโครงการ |

ให้ความช่วยเหลือฟื้นฟู เยียวยา ณ โรงแรมแกรนด์ทาวเวอร์อินน์ กทม.

22. สรุปการปฏิบัติราชการของ อ.ชัชชัย เชื้อนครธรรม

| ที่ | เดินทาง วัน-เดือน-ปี | สถานที่ไปราชการ /เรื่อง |
|--------------------------|-------------------------|---|
| 027/55 | 20-22 ม.ค.55 | ศึกษาดูงานสถานประกอบการ ณ จ.เชียงใหม่ |
| 302/55 | 19-20 มี.ค. 55 | เข้าร่วมโครงการพัฒนาเครือข่ายด้านการประกันคุณภาพ ณ ภูเก็ต รีสอร์ท จ.เพชรบูรณ์ |
| คำสั่ง มร.นว. 0156/55 | 16-18 พ.ค.55 | ประชุมวิชาการระดับชาติเครือข่ายวิจัยสถาบันอุดมศึกษา ทั่วประเทศ ประจำปี 2555 ณ มหาวิทยาลัยเชียงใหม่ จ.เชียงใหม่ |
| 0266/55 | 30-31 ก.ค.55 | เข้าร่วมประชุมเครือข่ายความร่วมมือเพื่อถ่ายทอด เทคโนโลยีสู่ชุมชน ประจำปี 2555 ณ กระทรวงวิทยาศาสตร์ |
| 045/55 | 16-18 ส.ค.55 | เข้าร่วมโครงการฝึกอบรมเชิงปฏิบัติการ "การจัดทำแผนกลยุทธ์องค์กร" ระหว่างวันที่ 17-18 ส.ค.55 ณ จ.ประจวบคีรีขันธ์ |
| คำสั่ง ดณะฯ 0201/55 | 8-9 มิ.ย.55 | พานักศึกษาเข้าค่ายอบรมคุณธรรมจริยธรรม ณ วัดบ้านแก่ง อ.บ้านแก่ง จ.นครสวรรค์ |

23. สรุปการปฏิบัติราชการของ อ.สุริยา อติเรก

| ที่ | เดินทาง วัน-เดือน-ปี | สถานที่ไปราชการ /เรื่อง |
|---------------------------|-------------------------|--|
| 027/55 | 20-22 ม.ค.55 | ศึกษาดูงานสถานประกอบการ ณ จ.เชียงใหม่ |
| 097/55 | 1-3 ก.พ.55 | ร่วมแข่งขันกีฬาสโมสรอาจารย์และข้าราชการพลเรือน มหาวิทยาลัยราชภัฏกลุ่มภาคเหนือ ครั้งที่ 39 "ไก่ขาวเกมส์" ณ มหาวิทยาลัยราชภัฏลำปาง จ.ลำปาง |
| 334/55 | 14-19 พ.ค.55 | เข้าร่วมการแข่งขันกีฬา เจ้าหน้าที่ บุคลากร ม.ราชภัฏ ครั้งที่ 4 ณ มหาวิทยาลัยราชภัฏภูเก็ต จ.ภูเก็ต |
| คำสั่ง มร.นว. 334/2555 | 14-19 พ.ค.55 | เข้าร่วมการแข่งขันกีฬา เจ้าหน้าที่ บุคลากร มหาวิทยาลัย ภาคเหนือ ครั้งที่ 4 ณ มหาวิทยาลัยราชภัฏภูเก็ต จ.ภูเก็ต |
| คำสั่ง มร.นว. 0307/55 | 6-7 ก.ย.55 | จัดทำผลงานวิจัย ณ มหาวิทยาลัยราชภัฏอุตรดิตถ์ จ.อุตรดิตถ์ |
| 0314/55 | 20-23 ก.ย.55 | จัดทำงานวิจัยที่พิมพ์เผยแพร่ในงานประชุมวิชาการระดับนานาชาติ |

ณ มหาวิทยาลัยราชภัฏอุตรดิตถ์ จ.อุตรดิตถ์

24. สรุปการปฏิบัติราชการของ อ.กรรณิการ์ มิ่งเมือง

| ที่ | เดินทาง วัน-เดือน-ปี | สถานที่ไปราชการ /เรื่อง |
|---------|-------------------------|--|
| 014/55 | 13-15 ม.ค.55 | อบรมหลักสูตร Logistics : Strategy 2 Management จัดโดยสถาบันการขนส่ง จุฬาลงกรณ์มหาวิทยาลัย ณ โรงแรมนารายณ์ ถนนสีลม กรุงเทพฯ |
| 031/55 | 21-22 ม.ค.55 | อบรมหลักสูตร Logistics : Strategy 2 Management ณ โรงแรมนารายณ์ ถนนสีลม กรุงเทพฯ |
| 035/55 | 28-ม.ค.-55 | อบรมหลักสูตร Logistics : Strategy 2 Management ณ โรงแรมนารายณ์ ถนนสีลม กรุงเทพฯ |
| 0140/55 | 11-13 พ.ค.55 | สำรวจข้อมูลโครงการวิจัย การศึกษาปัญหาและการจัดการ ลอจิสติกส์ในช่วงหลังการเก็บเกี่ยว ณ ต.ท่าตะโก อ.ท่าตะโก จ.นครสวรรค์ |
| 0141/55 | 16-18 พ.ค.55 | สำรวจข้อมูลโครงการวิจัย การศึกษาปัญหาและการจัดการ ลอจิสติกส์ในช่วงหลังการเก็บเกี่ยว ณ ต.ท่าตะโก อ.ท่าตะโก จ.นครสวรรค์ |
| 0222/55 | 23-24 มิ.ย.55 | บริการวิชาการ งานวิจัย โครงการอบรมเชิงปฏิบัติการ การจัดการโลจิสติกส์ในช่วงหลังการเก็บเกี่ยว ณ หมู่บ้านหนองขานาง ต.ท่าตะโก อ.ท่าตะโก จ.นครสวรรค์ |
| 0223/55 | 26-มิ.ย.-55 | บริการวิชาการ งานวิจัย โครงการอบรมเชิงปฏิบัติการ การจัดการโลจิสติกส์ในช่วงหลังการเก็บเกี่ยว ณ หมู่บ้านหนองขานาง ต.ท่าตะโก อ.ท่าตะโก จ.นครสวรรค์ |
| 0224/55 | 30 มิ.ย.-1 ก.ค. 55 | บริการวิชาการ งานวิจัย โครงการอบรมเชิงปฏิบัติการ การจัดการโลจิสติกส์ในช่วงหลังการเก็บเกี่ยว ณ หมู่บ้านหนองขานาง ต.ท่าตะโก อ.ท่าตะโก จ.นครสวรรค์ |
| 0279/55 | 22-25 ส.ค.55 | นำเสนอผลงานวิจัย เรื่องการศึกษาการจัดการห่วงโซ่ อุปทานและโลจิสติกส์ชาวเปลือกในการประชุมวิชาการ วิทยาการหลังการเก็บเกี่ยวแห่งชาติ ครั้งที่ 10 ณ โรงแรมเซ็นทาราคอนเวนซ์เซ็นเตอร์ขอนแก่น จ.ขอนแก่น |
| 0280/55 | 14-ส.ค.-55 | ติดตามประเมินผลโครงการบริการวิชาการ การถ่ายทอด |

| ที่ | เดินทาง วัน-เดือน-ปี | สถานที่ไปราชการ /เรื่อง |
|---------|-------------------------|---|
| 0281/55 | 16-ส.ค.-55 | เทคโนโลยีการผลิตก๊าซชีวภาพ ณ อบต.หนองกระโดน อ.เมือง จ.นครสวรรค์ ติดตามประเมินผลโครงการบริการวิชาการ การถ่ายทอด |
| 0282/55 | 20-ส.ค.-55 | เทคโนโลยีการผลิตก๊าซชีวภาพ ณ อบต.หูกวาง อ.บรรพตพิสัย จ.นครสวรรค์ ติดตามประเมินผลโครงการบริการวิชาการ การถ่ายทอด |
| 0283/55 | 21-ส.ค.-55 | เทคโนโลยีการผลิตก๊าซชีวภาพ ณ อบต.พุนกยูง อ.ตากฟ้า จ.นครสวรรค์ ติดตามประเมินผลโครงการบริการวิชาการ การถ่ายทอด |
| 0284/55 | 27-ส.ค.-55 | เทคโนโลยีการผลิตก๊าซชีวภาพ ณ อบต.โพธิ์ประสาธ อ.ไพศาลี จ.นครสวรรค์ ติดตามประเมินผลโครงการบริการวิชาการ การถ่ายทอด |
| 0312/55 | 19-ก.ย.-55 | เทคโนโลยีการผลิตก๊าซชีวภาพ ณ อบต.หนองปลิง อ.เมือง จ.นครสวรรค์ สัมมนาผลการดำเนินงานโครงการพัฒนาอุตสาหกรรม เหมืองแร่และอุตสาหกรรมพื้นฐานด้านการประเมิน CFP ณ โรงแรมเดอะทวิน ทาวเวอร์ พระราม 6 กทม. |

25. สรุปการปฏิบัติราชการของ อ.วีระชาติ จิตงาม

| ที่ | เดินทาง วัน-เดือน-ปี | สถานที่ไปราชการ /เรื่อง |
|-------------------------|-------------------------|--|
| 097/55 คำสั่ง มร.นว. | 1-3 ก.พ.55 | ร่วมแข่งขันกีฬาสโมสรอาจารย์และข้าราชการพลเรือน มหาวิทยาลัยราชภัฏกลุ่มภาคเหนือ ครั้งที่ 39 "ไก่ขาวเกมส์" ณ มหาวิทยาลัยราชภัฏลำปาง จ.ลำปาง |
| 0244/55 | 22-25 ส.ค.55 | การนำเสนอในการประชุมวิชาการวิทยากรหลังการเก็บเกี่ยวครั้งที่ 10 ณ โรงแรมเซ็นทาราคอนเวนซ์เซ็นเตอร์ขอนแก่น จ.ขอนแก่น |
| 0234/55 | 21 มิ.ย.-6 ก.ย. 55 | บริการวิชาการ ด้านพลังงาน ในงบของสถาบันวิจัยและพัฒนา ณ โรงงานแป้งมัน อ.ขามเฒ่า จ.กำแพงเพชร โรงสีข้าวชุมชนบ้านหนองแวง อ.สว่างอารมณ์ จ.อุทัยธานี |

26. สรุปการปฏิบัติราชการของ อ.จตุพรชัย อนิวรรตกุล

| ที่ | เดินทาง วัน-เดือน-ปี | สถานที่ไปราชการ /เรื่อง |
|---------------|-------------------------|--|
| 058/55 | 19-ก.พ.-55 | สำรวจแห่งฝึกงาน ณ จ.เชียงใหม่ |
| 097/55 | 1-3 ก.พ.55 | ร่วมแข่งขันกีฬาสโมสรอาจารย์และข้าราชการพลเรือน มหาวิทยาลัยราชภัฏกลุ่มภาคเหนือ ครั้งที่ 39 "โก๋ขาวเกมส์" |
| คำสั่ง มร.นว. | | ณ มหาวิทยาลัยราชภัฏลำปาง จ.ลำปาง |
| 0239/55 | 7-8 ก.ค.55 | อบรมเชิงปฏิบัติการ "การพัฒนาสัมฤทธิ์ผลการเรียน ตามคุณลักษณะของบัณฑิตฯ" |
| | | ณ สวนรุกขชาติ 100 ปี กรมป่าไม้ (ชัยสมบุญ) อ.ไพศาลี จ.นครสวรรค์ |
| สถาบันวิจัย | 7-ก.ย.-55 | เข้าร่วมประชุมสัมมนาโครงการติดตามประเมินผลโครงการ ให้ความช่วยเหลือฟื้นฟู เยียวยา ณ โรงแรมแกรนด์ทาวเวอร์อินน์ กทม. |

27. สรุปการปฏิบัติราชการของ อ.วัชร ชัยสงคราม

| ที่ | เดินทาง วัน-เดือน-ปี | สถานที่ไปราชการ /เรื่อง |
|---------|-------------------------|--|
| 0244/55 | 22-25 ส.ค.55 | การนำเสนอในการประชุมวิชาการวิทยาการหลังการ เก็บเกี่ยวครั้งที่ 10 ณ โรงแรมเซ็นทาราคอนเวนซ์เซ็นเตอร์ขอนแก่น จ.ขอนแก่น |
| 0280/55 | 14-ส.ค.-55 | ติดตามประเมินผลโครงการบริการวิชาการ การถ่ายทอด เทคโนโลยีการผลิตก๊าซชีวภาพ ณ อบต.หนองกระโดน อ.เมือง จ.นครสวรรค์ |
| 0281/55 | 16-ส.ค.-55 | ติดตามประเมินผลโครงการบริการวิชาการ การถ่ายทอด เทคโนโลยีการผลิตก๊าซชีวภาพ ณ อบต.หูกวาง อ.บรรพตพิสัย จ.นครสวรรค์ |
| 0283/55 | 21-ส.ค.-55 | ติดตามประเมินผลโครงการบริการวิชาการ การถ่ายทอด เทคโนโลยีการผลิตก๊าซชีวภาพ ณ อบต.โพธิ์ประสาธ อ.ไพศาลี จ.นครสวรรค์ |
| 0284/55 | 27-ส.ค.-55 | ติดตามประเมินผลโครงการบริการวิชาการ การถ่ายทอด เทคโนโลยีการผลิตก๊าซชีวภาพ ณ อบต.หนองปลิง อ.เมือง จ.นครสวรรค์ |

28. สรุปการปฏิบัติราชการของ อ.พิสิษฐ์ เพชรคง

| ที่ | เดินทาง วัน-เดือน-ปี | สถานที่ไปราชการ /เรื่อง |
|-------------------------|-------------------------|---|
| 097/55 คำสั่ง มร.นว. | 1-3 ก.พ.55 | ร่วมแข่งขันกีฬาสโมสรอาจารย์และข้าราชการพลเรือน มหาวิทยาลัยราชภัฏกลุ่มภาคเหนือ ครั้งที่ 39 "ไก่ขาวเกมส์" ณ มหาวิทยาลัยราชภัฏลำปาง จ.ลำปาง |
| 0234/55 | 21 มิ.ย.-6 ก.ย.55 | บริการวิชาการ ด้านพลังงาน ในงบของสถาบันวิจัยและพัฒนา ณ โรงงานแป้งมัน อ.ชาณุลักขบุรี จ.กำแพงเพชร โรงสีข้าวชุมชนบ้านหนองแวง อ.สว่างอารมณ์ จ.อุทัยธานี |
| | 21 พ.ค.-23 ส.ค.55 | บริการวิชาการด้านเครื่องจักรกลและการอนุรักษ์พลังงาน ณ โรงงานไทยรุ่งเรืองอุตสาหกรรมพลาสติก อ.เมือง จ.นครสวรรค์ |

29. สรุปการปฏิบัติราชการของ อ.โกเมน หมายมั่น

| ที่ | เดินทาง วัน-เดือน-ปี | สถานที่ไปราชการ /เรื่อง |
|-------------------------|-------------------------|---|
| 097/55 คำสั่ง มร.นว. | 1-3 ก.พ.55 | ร่วมแข่งขันกีฬาสโมสรอาจารย์และข้าราชการพลเรือน มหาวิทยาลัยราชภัฏกลุ่มภาคเหนือ ครั้งที่ 39 "ไก่ขาวเกมส์" ณ มหาวิทยาลัยราชภัฏลำปาง จ.ลำปาง |
| 0302/55 | 27 ส.ค.-1 ก.ย.55 | ฝึกอบรมหลักสูตร งานกวดขึ้นรูปและการกวดขึ้นงาน 3D ณ สถาบันพัฒนาฝีมือแรงงานภาค 8 นครสวรรค์ |
| 0234/55 | 21 มิ.ย.-6 ก.ย.55 | บริการวิชาการ ด้านพลังงาน ในงบของสถาบันวิจัยและพัฒนา ณ โรงงานแป้งมัน อ.ชาณุลักขบุรี จ.กำแพงเพชร โรงสีข้าวชุมชนบ้านหนองแวง อ.สว่างอารมณ์ จ.อุทัยธานี |
| | 21 พ.ค.-23 ส.ค.55 | บริการวิชาการด้านเครื่องจักรกลและการอนุรักษ์พลังงาน ณ โรงงานไทยรุ่งเรืองอุตสาหกรรมพลาสติก อ.เมือง จ.นครสวรรค์ |

30. สรุปการปฏิบัติราชการของ อ.ทรงศักดิ์ มะระประเสริฐศักดิ์

| ที่ | เดินทาง วัน-เดือน-ปี | สถานที่ไปราชการ /เรื่อง |
|-------------------------|-------------------------|--|
| 097/55 คำสั่ง มร.นว. | 1-3 ก.พ.55 | ร่วมแข่งขันกีฬาสโมสรอาจารย์และข้าราชการพลเรือน มหาวิทยาลัยราชภัฏกลุ่มภาคเหนือ ครั้งที่ 39 "ไก่ขาวเกมส์" ณ มหาวิทยาลัยราชภัฏลำปาง จ.ลำปาง |
| 0280/55 | 14-ส.ค.-55 | ติดตามประเมินผลโครงการบริการวิชาการ การถ่ายทอด เทคโนโลยีการผลิตก๊าซชีวภาพ ณ อบต.หนองกระโดน อ.เมือง จ.นครสวรรค์ |
| 0281/55 | 16-ส.ค.-55 | ติดตามประเมินผลโครงการบริการวิชาการ การถ่ายทอด เทคโนโลยีการผลิตก๊าซชีวภาพ ณ อบต.หูกวาง อ.บรรพตพิสัย จ.นครสวรรค์ |
| 0283/55 | 21-ส.ค.-55 | ติดตามประเมินผลโครงการบริการวิชาการ การถ่ายทอด เทคโนโลยีการผลิตก๊าซชีวภาพ ณ อบต.โพธิ์ประสาธ อ.โพศาลี จ.นครสวรรค์ |
| 0284/55 | 27-ส.ค.-55 | ติดตามประเมินผลโครงการบริการวิชาการ การถ่ายทอด เทคโนโลยีการผลิตก๊าซชีวภาพ ณ อบต.หนองปลิง อ.เมือง จ.นครสวรรค์ |
| 0234/55 | 21 มิ.ย.-6 ก.ย. 55 | บริการวิชาการ ด้านพลังงาน ในบของสถาบันวิจัยและพัฒนา ณ โรงงานแป้งมัน อ.ชาณุลักขบุรี จ.กำแพงเพชร โรงสีข้าวชุมชนบ้านหนองแวง อ.สว่างอารมณ์ จ.อุทัยธานี |

31. สรุปการปฏิบัติราชการของ อ.ปิยกิจ กิจจิตตุลาภานนท์

| ที่ | เดินทาง วัน-เดือน-ปี | สถานที่ไปราชการ /เรื่อง |
|-------------------------|-------------------------|--|
| 067/55 | 17-18 มี.ค.55 | ศึกษาดูงาน ณ จ.ระยอง |
| 097/55 คำสั่ง มร.นว. | 1-3 ก.พ.55 | ร่วมแข่งขันกีฬาสโมสรอาจารย์และข้าราชการพลเรือน มหาวิทยาลัยราชภัฏกลุ่มภาคเหนือ ครั้งที่ 39 "ไก่ขาวเกมส์" ณ มหาวิทยาลัยราชภัฏลำปาง จ.ลำปาง |

32. สรุปการปฏิบัติราชการของ อ.ภิญโญ ชุมมณี

| ที่ | เดินทาง วัน-เดือน-ปี | สถานที่ไปราชการ /เรื่อง |
|-------------------------|---------------------------------------|---|
| 097/55 คำสั่ง มร.นว. | 1-3 ก.พ.55 | ร่วมแข่งขันกีฬาสโมสรอาจารย์และข้าราชการพลเรือน มหาวิทยาลัยราชภัฏกลุ่มภาคเหนือ ครั้งที่ 39 "ไก่ขาวเกมส์" ณ มหาวิทยาลัยราชภัฏลำปาง จ.ลำปาง |
| 0244/55 | 22-25 ส.ค.55 | การนำเสนอในการประชุมวิชาการวิทยาการหลังการเก็บเกี่ยวครั้งที่ 10 ณ โรงแรมเซ็นทาราคอนเวนซ์เซ็นเตอร์ขอนแก่น จ.ขอนแก่น |
| 0234/55 | 21 มิ.ย.-6 ก.ย.55 | บริการวิชาการ ด้านพลังงาน ในบของสถาบันวิจัยและพัฒนา ณ โรงงานแป้งมัน อ.ชาณุลักขบุรี จ.กำแพงเพชร โรงเรียนข้าวชุมชนบ้านหนองแวง อ.สว่างอารมณ์ จ.อุทัยธานี |
| 0130/55 | 14-15 พ.ค.55 21 พ.ค.-23 ส.ค. 55 | นิเทศนักศึกษาฝึกงาน บริการวิชาการด้านเครื่องจักรกลและการอนุรักษ์พลังงาน ณ โรงงานไทยรุ่งเรืองอุตสาหกรรมพลาสติก อ.เมือง จ.นครสวรรค์ |

33. สรุปการปฏิบัติราชการของ อ.ธีรายุ ปิ่นทอง

| ที่ | เดินทาง วัน-เดือน-ปี | สถานที่ไปราชการ /เรื่อง |
|-------------------------|-------------------------|---|
| 0357/54 | 27-30 พ.ย.54 | เข้าร่วมอบรมเชิงวิชาการหัวข้อเรื่อง "รูปแบบพลังงานทดแทนสู่ชุมชน แห่งประเทศไทย ครั้งที่ 5" ณ มหาวิทยาลัยราชภัฏลำปาง จ.ลำปาง |
| 097/55 คำสั่ง มร.นว. | 1-3 ก.พ.55 | ร่วมแข่งขันกีฬาสโมสรอาจารย์และข้าราชการพลเรือน มหาวิทยาลัยราชภัฏกลุ่มภาคเหนือ ครั้งที่ 39 "ไก่ขาวเกมส์" ณ มหาวิทยาลัยราชภัฏลำปาง จ.ลำปาง |
| 0234/55 | 21 มิ.ย.-6 ก.ย.55 | บริการวิชาการ ด้านพลังงาน ในบของสถาบันวิจัยและพัฒนา ณ โรงงานแป้งมัน อ.ชาณุลักขบุรี จ.กำแพงเพชร โรงเรียนข้าวชุมชนบ้านหนองแวง อ.สว่างอารมณ์ จ.อุทัยธานี |

34. สรุปการปฏิบัติราชการของ อ.มาศสกุล ภักดีอาษา

| ที่ | เดินทาง วัน-เดือน-ปี | สถานที่ไปราชการ /เรื่อง |
|---------|-------------------------|---|
| 0340/54 | 5-8 ต.ค.54 | สัมมนาเชิงปฏิบัติการ หลักสูตร หลักการประเมินวัฏจักรชีวิตของผลิตภัณฑ์ (LCA) ณ สยาม@สยาม รีสอร์ท แอนด์ สปา |
| 014/55 | 13-15 ม.ค.55 | อบรมหลักสูตร Logistics : Strategy 2 Management จัดโดยสถาบันการขนส่ง จุฬาลงกรณ์มหาวิทยาลัย ณ โรงแรมนารายณ์ ถนนสีลม จ.กรุงเทพมหานคร |
| 031/55 | 21-22 ม.ค.55 | อบรมหลักสูตร Logistics : Strategy 2 Management ณ โรงแรมนารายณ์ ถนนสีลม จ.กรุงเทพมหานคร |
| 035/55 | 28-ม.ค.-55 | อบรมหลักสูตร Logistics : Strategy 2 Management ณ โรงแรมนารายณ์ ถนนสีลม จ.กรุงเทพมหานคร |
| 037/55 | 1-3 ก.พ.55 | สัมมนาเชิงปฏิบัติการ หลักสูตร "หลักการประเมินคาร์บอนฟุตพริ้นของผลิตภัณฑ์" ณ โรงแรมพูลแมน ดิงเพาเวอร์ จ.กรุงเทพมหานคร |
| 0140/55 | 11-13 พ.ค.55 | สำรวจข้อมูลโครงการวิจัย การศึกษาปัญหาและการจัดการโลจิสติกส์ข้าวช่วงหลังการเก็บเกี่ยว ต.ท่าตะโก อ.ท่าตะโก จ.นครสวรรค์ |
| 0141/55 | 16-18 พ.ค.55 | สำรวจข้อมูลโครงการวิจัย การศึกษาปัญหาและการจัดการโลจิสติกส์ข้าวช่วงหลังการเก็บเกี่ยว ต.ท่าตะโก อ.ท่าตะโก จ.นครสวรรค์ |
| 0222/55 | 23-24 มิ.ย.55 | บริการวิชาการ งานวิจัย โครงการอบรมเชิงปฏิบัติการ การจัดการโลจิสติกส์ข้าวช่วงหลังการเก็บเกี่ยว ณ หมู่บ้านหนองขานาง ต.ท่าตะโก อ.ท่าตะโก จ.นครสวรรค์ |
| 0223/55 | 26-มิ.ย.-55 | บริการวิชาการ งานวิจัย โครงการอบรมเชิงปฏิบัติการ การจัดการโลจิสติกส์ข้าวช่วงหลังการเก็บเกี่ยว ณ หมู่บ้านหนองขานาง ต.ท่าตะโก อ.ท่าตะโก จ.นครสวรรค์ |
| 0224/55 | 30 มิ.ย.-1 ก.ค.55 | บริการวิชาการ งานวิจัย โครงการอบรมเชิงปฏิบัติการ การจัดการโลจิสติกส์ข้าวช่วงหลังการเก็บเกี่ยว ณ หมู่บ้านหนองขานาง ต.ท่าตะโก อ.ท่าตะโก จ.นครสวรรค์ |
| 0279/55 | 22-25 ส.ค.55 | นำเสนอผลงานวิจัย เรื่องการศึกษาการจัดการห่วงโซ่ |

| ที่ | เดินทาง วัน-เดือน-ปี | สถานที่ไปราชการ /เรื่อง |
|---------|-------------------------|---|
| | | อุปทานและโลจิสติกส์ข้าวเปลือกในการประชุมวิชาการ วิทยาการหลังการเก็บเกี่ยวแห่งชาติ ครั้งที่ 10 |
| 0280/55 | 14-ส.ค.-55 | ณ โรงแรมเซ็นทาราคอนเวนซ์เซ็นเตอร์ขอนแก่น จ.ขอนแก่น ติดตามประเมินผลโครงการบริการวิชาการ การถ่ายทอด เทคโนโลยีการผลิตก๊าซชีวภาพ อบต.หนองกระโดน อ.เมือง จ.นครสวรรค์ |
| 0281/55 | 16-ส.ค.-55 | ติดตามประเมินผลโครงการบริการวิชาการ การถ่ายทอด เทคโนโลยีการผลิตก๊าซชีวภาพ อบต.หูกวาง อ.บรรพตพิสัย จ.นครสวรรค์ |
| 0282/55 | 20-ส.ค.-55 | ติดตามประเมินผลโครงการบริการวิชาการ การถ่ายทอด เทคโนโลยีการผลิตก๊าซชีวภาพ ณ อบต.พุนกยูง อ.ตากฟ้า จ.นครสวรรค์ |
| 0283/55 | 21-ส.ค.-55 | ติดตามประเมินผลโครงการบริการวิชาการ การถ่ายทอด เทคโนโลยีการผลิตก๊าซชีวภาพ อบต.โพธิ์ประสาท อ.ไพศาลี จ.นครสวรรค์ |
| 0284/55 | 27-ส.ค.-55 | ติดตามประเมินผลโครงการบริการวิชาการ การถ่ายทอด เทคโนโลยีการผลิตก๊าซชีวภาพ ณ อบต.หนองปลิง อ.เมือง จ.นครสวรรค์ |
| 0310/55 | 12-13 ก.ย.55 | เข้าร่วมประชุมเชิงปฏิบัติการ |
| 0312/55 | 19-ก.ย.-55 | ณ สำนักงานพัฒนาวิทยาศาสตร์และเทคโนโลยีแห่งชาติ สัมมนาผลการดำเนินโครงการพัฒนาอุตสาหกรรม เหมืองแร่และอุตสาหกรรมพื้นฐานด้านการประเมิน CFP ณ โรงแรมเดอะทวิน ทาวเวอร์ พระราม 6 กทม. |

35. สรุปการปฏิบัติราชการของ ดร.ภริตา พิมพ์นุ้

| ที่ | เดินทาง วัน-เดือน-ปี | สถานที่ไปราชการ /เรื่อง |
|---------|-------------------------|---|
| 0340/54 | 5-8 ต.ค.54 | สัมมนาเชิงปฏิบัติการ หลักสูตร หลักการประเมินวัฏจักร ชีวิตของผลิตภัณฑ์ (LCA) ณ สยาม@สยาม รีสอร์ท แอนด์ สปา |
| 014/55 | 13-15 ม.ค.55 | อบรมหลักสูตร Logistics : Strategy 2 Management จัดโดยสถาบันการขนส่ง จุฬาลงกรณ์มหาวิทยาลัย ณ โรงแรมนารายณ์ ถนนสีลม จ.กรุงเทพมหานคร |
| 031/55 | 21-22 ม.ค.55 | อบรมหลักสูตร Logistics : Strategy 2 Management |

| ที่ | เดินทาง วัน-เดือน-ปี | สถานที่ไปราชการ /เรื่อง |
|---------|-------------------------|--|
| 035/55 | 28-ม.ค.-55 | ณ โรงแรมนารายณ์ ถนนสีลม จ.กรุงเทพมหานคร อบรมหลักสูตร Logistics : Strategy 2 Management |
| 037/55 | 1-3 ก.พ.55 | ณ โรงแรมนารายณ์ ถนนสีลม จ.กรุงเทพมหานคร สัมมนาเชิงปฏิบัติการ หลักสูตร "หลักการประเมินคาร์บอนฟุตพริ้นของผลิตภัณฑ์" |
| 0140/55 | 11-13 พ.ค.55 | ณ โรงแรมพูลแมน ดิงเพาเวอร์ จ.กรุงเทพมหานคร สำรวจข้อมูลโครงการวิจัย การศึกษาปัญหาและการจัดการ ลोजิสติกส์ในช่วงหลังการเก็บเกี่ยว ณ ต.ท่าตะโก อ.ท่าตะโก จ.นครสวรรค์ |
| 0141/55 | 16-18 พ.ค.55 | สำรวจข้อมูลโครงการวิจัย การศึกษาปัญหาและการจัดการ ลोजิสติกส์ในช่วงหลังการเก็บเกี่ยว ณ ต.ท่าตะโก อ.ท่าตะโก จ.นครสวรรค์ |
| 0222/55 | 23-24 มิ.ย.55 | บริการวิชาการ งานวิจัย โครงการอบรมเชิงปฏิบัติการ การจัดการลोजิสติกส์ในช่วงหลังการเก็บเกี่ยว ณ หมู่บ้านหนองขานาง ต.ท่าตะโก อ.ท่าตะโก จ.นครสวรรค์ |
| 0223/55 | 26-มิ.ย.-55 | บริการวิชาการ งานวิจัย โครงการอบรมเชิงปฏิบัติการ การจัดการลोजิสติกส์ในช่วงหลังการเก็บเกี่ยว ณ หมู่บ้านหนองขานาง ต.ท่าตะโก อ.ท่าตะโก จ.นครสวรรค์ |
| 0224/55 | 30 มิ.ย.-1 ก.ค.55 | บริการวิชาการ งานวิจัย โครงการอบรมเชิงปฏิบัติการ การจัดการลोजิสติกส์ในช่วงหลังการเก็บเกี่ยว ณ หมู่บ้านหนองขานาง ต.ท่าตะโก อ.ท่าตะโก จ.นครสวรรค์ |
| 0267/55 | 28-ก.ค.-55 | ประสานงานและเตรียมสถานที่จัดเสวนา (งานวิจัย) ณ ต.วังข่อย อ.ไพศาลี จ.นครสวรรค์ |
| 0278/55 | 11-ส.ค.-55 | จัดกิจกรรมตรวจสอบข้อมูลผลการสำรวจแหล่งน้ำและ วิเคราะห์ชุมชน งานวิจัยเรื่อง การพัฒนารูปแบบการจัด การทรัพยากรน้ำ ณ ศาลาอำนวยการ หมู่ที่ 1 ต.วังข่อย อ.ไพศาลี จ.นครสวรรค์ |
| 0279/55 | 22-25 ส.ค.55 | นำเสนอผลงานวิจัย เรื่องการศึกษาการจัดการห่วงโซ่ อุปทานและลोजิสติกส์ชาวเปลือกในการประชุมวิชาการ วิทยาการหลังการเก็บเกี่ยวแห่งชาติ ครั้งที่ 10 |
| 0280/55 | 14-ส.ค.-55 | ณ โรงแรมเซ็นทาราคอนเวนซ์เซ็นเตอร์ขอนแก่น จ.ขอนแก่น ติดตามประเมินผลโครงการบริการวิชาการ การถ่ายทอด |

| ที่ | เดินทาง วัน-เดือน-ปี | สถานที่ไปราชการ /เรื่อง |
|---------|-------------------------|---|
| 0281/55 | 16-ส.ค.-55 | เทคโนโลยีการผลิตก๊าซชีวภาพ ณ อบต. หนองกระโดน อ.เมือง จ.นครสวรรค์ ติดตามประเมินผลโครงการบริการวิชาการ การถ่ายทอด |
| 0282/55 | 20-ส.ค.-55 | เทคโนโลยีการผลิตก๊าซชีวภาพ ณ อบต.หูกวาง อ.บรรพตพิสัย จ.นครสวรรค์ ติดตามประเมินผลโครงการบริการวิชาการ การถ่ายทอด |
| 0283/55 | 21-ส.ค.-55 | เทคโนโลยีการผลิตก๊าซชีวภาพ ณ อบต. พุนกยูง อ.ตากฟ้า จ.นครสวรรค์ ติดตามประเมินผลโครงการบริการวิชาการ การถ่ายทอด |
| 0284/55 | 27-ส.ค.-55 | เทคโนโลยีการผลิตก๊าซชีวภาพ ณ อบต.โพธิ์ประสาธ อ.ไพศาลี จ.นครสวรรค์ ติดตามประเมินผลโครงการบริการวิชาการ การถ่ายทอด |
| 0310/55 | 12-13 ก.ย.55 | เทคโนโลยีการผลิตก๊าซชีวภาพ ณ อบต.หนองปลิง อ.เมือง จ.นครสวรรค์ เข้าร่วมประชุมเชิงปฏิบัติการ |
| 0312/55 | 19-ก.ย.-55 | ณ สำนักงานพัฒนาวิทยาศาสตร์และเทคโนโลยีแห่งชาติ สัมมนาผลการดำเนินโครงการพัฒนาอุตสาหกรรม |
| 0315/55 | 23-ก.ย.-55 | เหมือนแร่และอุตสาหกรรมพื้นฐานด้านการประเมิน CFP ณ โรงแรมเดอะทวิน ทาวเวอร์ พระราม 6 จ.กรุงเทพมหานคร ลงพื้นที่ดำเนินการวิจัย เรื่อง การพัฒนารูปแบบการจัดการทรัพยากรน้ำ ณ ศาลาวัดวังช้อย หมู่ที่ 1 ต.วังช้อย อ.ไพศาลี จ.นครสวรรค์ |

36. สรุปการปฏิบัติราชการของ อ.จักรวาล เตไซ

| ที่ | เดินทาง วัน-เดือน-ปี | สถานที่ไปราชการ /เรื่อง |
|---------|-------------------------|---|
| 0357/54 | 27-30 พ.ย.54 | เข้าร่วมอบรมเชิงวิชาการหัวข้อเรื่อง "รูปแบบพลังงานทดแทนสู่ชุมชน แห่งประเทศไทย ครั้งที่ 5" ณ มหาวิทยาลัยราชภัฏลำปาง จ.ลำปาง |
| 097/55 | 1-3 ก.พ.55 | ร่วมแข่งขันกีฬาสโมสรอาจารย์และข้าราชการพลเรือน คำสั่ง มร.นว. |
| 0231/55 | 7-10 ส.ค.55 | มหาวิทยาลัยราชภัฏกลุ่มภาคเหนือ ครั้งที่ 39 "ไก่ขาวเกมส์" เข้าร่วมการประชุมวิชาการอ้อยและน้ำตาลแห่งชาติประจำปี 2555 |
| 0234/55 | 21 มิ.ย.-6 ก.ย. 55 | ณ จ.ขอนแก่น บริการวิชาการ ด้านพลังงาน ในงบของสถาบันวิจัยและพัฒนา ณ โรงงานแป้งมัน อ.ชาณุลักษณะบุรี จ.กำแพงเพชร |

| | | |
|--|-----------------------|---|
| | 21 พ.ค.-23 ส.ค. 55 | โรงสีข้าวชุมชนบ้านหนองแวง อ.สว่างอารมณ์ จ.อุทัยธานี บริการวิชาการด้านเครื่องจักรกลและการอนุรักษ์พลังงาน ณ โรงงานไทยรุ่งเรืองอุตสาหกรรมพลาสติก อ.เมือง จ.นครสวรรค์ |
|--|-----------------------|---|

37. สรุปการปฏิบัติราชการของ อ.กฤษณะ ร่มชัยพุกภัย

| ที่ | เดินทาง วัน-เดือน-ปี | สถานที่ไปราชการ /เรื่อง |
|----------------------------|-------------------------|--|
| 0357/54 | 27-30 พ.ย.54 | เข้าร่วมอบรมเชิงวิชาการหัวข้อเรื่อง "รูปแบบพลังงานทดแทนสู่ชุมชน แห่งประเทศไทย ครั้งที่ 5" ณ มหาวิทยาลัยราชภัฏลำปาง จ.ลำปาง |
| 097/55 คำสั่ง มร.นว. | 1-3 ก.พ.55 | ร่วมแข่งขันกีฬาสโมสรอาจารย์และข้าราชการพลเรือน มหาวิทยาลัยราชภัฏกลุ่มภาคเหนือ ครั้งที่ 39 "ไก่ขาวเกมส์" ณ มหาวิทยาลัยราชภัฏลำปาง จ.ลำปาง |
| 0255/55 | 24-28 ก.ค.55 | อบรมและศึกษาดูงานการพัฒนาหลักสูตรวิศวกรรมหุ่นยนต์ หลักสูตรวิศวกรรมระบบอัตโนมัติ ฯลฯ ณ ประเทศสิงคโปร์ |
| 0234/55 | 21 มิ.ย.-6 ก.ย. 55 | บริการวิชาการ ด้านพลังงาน ในบของสถาบันวิจัยและพัฒนา ณ โรงงานแป้งมัน อ.ชาณุลักขบุรี จ.กำแพงเพชร โรงสีข้าวชุมชนบ้านหนองแวง อ.สว่างอารมณ์ จ.อุทัยธานี |

38. สรุปการปฏิบัติราชการของ อ.ปฐมพงษ์ จิโน

| ที่ | เดินทาง วัน-เดือน-ปี | สถานที่ไปราชการ /เรื่อง |
|----------------------------|-------------------------|--|
| 097/55 คำสั่ง มร.นว. | 1-3ก.พ.55 | ร่วมแข่งขันกีฬาสโมสรอาจารย์และข้าราชการพลเรือน มหาวิทยาลัยราชภัฏกลุ่มภาคเหนือ ครั้งที่ 39 "ไก่ขาวเกมส์" ณ มหาวิทยาลัยราชภัฏลำปาง จ.ลำปาง |
| 0255/55 | 24-28 ก.ค.55 | อบรมและศึกษาดูงานการพัฒนาหลักสูตรวิศวกรรมหุ่นยนต์ หลักสูตรวิศวกรรมระบบอัตโนมัติ ฯลฯ ณ ประเทศสิงคโปร์ |
| | 21 พ.ค.-23 ส.ค. 55 | บริการวิชาการด้านเครื่องจักรกลและการอนุรักษ์พลังงาน ณ โรงงานไทยรุ่งเรืองอุตสาหกรรมพลาสติก อ.เมือง จ.นครสวรรค์ |

39. สรุปการปฏิบัติราชการของ อ.อำนาจ ประจง

| ที่ | เดินทาง วัน-เดือน-ปี | สถานที่ไปราชการ /เรื่อง |
|-----------------|-------------------------|--|
| 0353/54 | 7-9 ธ.ค.54 | นำเสนอผลงานวิจัย ณ มหาวิทยาลัยเชียงใหม่ |
| 097/55 | 1-3 ก.พ.55 | ร่วมแข่งขันกีฬาสโมสรอาจารย์และข้าราชการพลเรือน มหาวิทยาลัยราชภัฏกลุ่มภาคเหนือ ครั้งที่ 39 "ไก่ขาวเกมส์" |
| คำสั่ง มร.นว | | ณ มหาวิทยาลัยราชภัฏลำปาง จ.ลำปาง |
| 0266/55 | 30-31 ก.ค.55 | เข้าร่วมประชุมเครือข่ายความร่วมมือเพื่อถ่ายทอด เทคโนโลยีสู่ชุมชน ประจำปี 2555 ณ กระทรวงวิทยาศาสตร์ |
| 0307/55 | 6-7 ก.ย.55 | จัดทำผลงานวิจัย ณ มหาวิทยาลัยราชภัฏอุตรดิตถ์ จ.อุตรดิตถ์ |
| 0314/55 | 20-23 ก.ย.55 | จัดทำงานวิจัยที่พิมพ์เผยแพร่ในงานประชุมวิชาการระดับนานาชาติ ณ มหาวิทยาลัยราชภัฏอุตรดิตถ์ จ.อุตรดิตถ์ |

40. สรุปการปฏิบัติราชการของ อ.เสกสิทธิ์ รัตนสิริวัฒนกุล

| ที่ | เดินทาง วัน-เดือน-ปี | สถานที่ไปราชการ /เรื่อง |
|------------------|-------------------------|--|
| 0380/54 | 14-15 ม.ค.55 | ศึกษาดูงาน ณ จ.เชียงใหม่ |
| 001/55 | 23-25 ม.ค.55 | ร่วมนำเสนอผลงานในงานประชุมวิชาการนานาชาติ สำหรับนักศึกษาครั้งที่ 1 ณ มหาวิทยาลัยขอนแก่น จ.ขอนแก่น |
| 067/55 | 17-18 มี.ค.55 | ศึกษาดูงาน ณ จ.ระยอง |
| 097/55 | 1-3 ก.พ.55 | ร่วมแข่งขันกีฬาสโมสรอาจารย์และข้าราชการพลเรือน มหาวิทยาลัยราชภัฏกลุ่มภาคเหนือ ครั้งที่ 39 "ไก่ขาวเกมส์" |
| คำสั่ง มร.นว. | | ณ มหาวิทยาลัยราชภัฏลำปาง จ.ลำปาง |
| 097/55 | 14 มี.ค. 55 | ติดต่อขอข้อมูลงานวิจัย ณ อ.ไพศาลี จ.นครสวรรค์ |
| 121/55 | 2-4 พ.ค.55 | เก็บข้อมูลงานวิจัย โครงการวิจัยโซ่อุปทานวัว ณ อ.ไพศาลี จ.นครสวรรค์ |
| 0138/55 | 11-พ.ค.-55 | ติดต่อประสานงานโครงการวิจัยโซ่อุปทานวัว ณ อ.ไพศาลี จ.นครสวรรค์ |
| 0159/55 | 22-24 พ.ค.55 | เก็บข้อมูลงานวิจัยโซ่อุปทานวัว ณ ต.วังข่อย อ.ไพศาลี จ.นครสวรรค์ |

| ที่ | เดินทาง วัน-เดือน-ปี | สถานที่ไปราชการ /เรื่อง |
|---------|-------------------------|--|
| 0212/55 | 15-มิ.ย.-55 | ประชุมกลุ่มผู้เลี้ยงวัว ณ อ.ไพศาลี จ.นครสวรรค์ |
| 0262/55 | 25-ก.ค.-55 | ติดต่อประสานงานการถ่ายทอดการพัฒนาในรูปแบบเศรษฐกิจ พอเพียงโซ่อุปทาน ณ ต.วังช่อย อ.ไพศาลี จ.นครสวรรค์ |
| 0263/55 | 30-ก.ค.-55 | จัดสถานที่โครงการถ่ายทอดการพัฒนาในรูปแบบเศรษฐกิจ พอเพียงโซ่อุปทาน ณ ต.วังช่อย อ.ไพศาลี จ.นครสวรรค์ |
| 0269/55 | 31-ก.ค.-55 | บริการวิชาการ "การถ่ายทอดการพัฒนาในรูปแบบเศรษฐกิจ พอเพียงโซ่อุปทาน" วัตถุประสงค์ใช้เชิงพาณิชย์ อ.ไพศาลี ณ ต.วังช่อย อ.ไพศาลี จ.นครสวรรค์ |
| 0272/55 | 7-ส.ค.-55 | เข้าร่วมประชุมชี้แจงกรอบวิจัยของสำนักงานคณะกรรมการ วิจัยแห่งชาติ (วช.) และ 5ส ณ กทม. โรงแรมมิราเคิลแกรนด์ คอนเวนชั่น |
| 0239/55 | 7-8 ก.ค.55 | อบรมเชิงปฏิบัติการ "การพัฒนาสัมฤทธิ์ผล การเรียน ตามคุณลักษณะของบัณฑิตฯ" ณ สวนรุกขชาติ 100 ปี กรมป่าไม้ (ชัยสมบุญ) อ.ไพศาลี จ.นครสวรรค์ |
| 0306/55 | 7-ก.ย.-55 | นำเสนอผลงานวิชาการ ณ ม.นครสวรรค์ จ.พิษณุโลก |

41. สรุปการปฏิบัติราชการของ อ.อาสาฬห์ อุตतालกาญจนนา

| ที่ | เดินทาง วัน-เดือน-ปี | สถานที่ไปราชการ /เรื่อง |
|------------------|-------------------------|--|
| 065/55 | 3-ก.พ.-55 | นิเทศนักศึกษาฝึกประสบการณ์วิชาชีพ ณ บ. นันยางการ์เมนต์ จำกัด, บ.โตโยต้านครสวรรค์ และโรงสีรักป่าเจริญ 2 |
| 067/55 | 17-18 มี.ค.55 | ศึกษาดูงาน ณ จ.ระยอง |
| 097/55 | 1-3 ก.พ.55 | ร่วมแข่งขันกีฬาสโมสรอาจารย์และข้าราชการพลเรือน มหาวิทยาลัยราชภัฏกลุ่มภาคเหนือ ครั้งที่ 39 "ไก่ขาวเกมส์" ณ มหาวิทยาลัยราชภัฏลำปาง จ.ลำปาง |
| คำสั่ง มร.นว. | | |
| 0180/55 | 25-26 พ.ค.55 | นิเทศนักศึกษาฝึกงาน ณ บริษัท กังวาลอุตสาหกรรม จำกัด จ.สมุทรสาคร |
| | 4-ก.ค.-55 | สัมมนาการตลาดออนไลน์ ณ ศูนย์ประชุมแห่งชาติสิริกิติ์ กรุงเทพมหานคร |

42. สรุปการปฏิบัติราชการของ อ.ภูริช ยิ้มละมัย

| ที่ | เดินทาง วัน-เดือน-ปี | สถานที่ไปราชการ /เรื่อง |
|---------|-------------------------|--|
| 067/55 | 17-18 มี.ค.55 | ศึกษาดูงาน ณ จ.ระยอง |
| 0254/55 | 18-20 ก.ค.55 | นำเสนอผลงานประดิษฐ์ในโครงการอบรมเชิงปฏิบัติการ เพื่อปมเพาะนักประดิษฐ์รุ่นใหม่ ณ ม.แม่โจ้ จ.เชียงใหม่ |
| 0269/55 | 31-ก.ค.-55 | บริการวิชาการ "การถ่ายทอดการพัฒนารูปแบบเศรษฐกิจ พอเพียงโซ่อุปทานวัสดุการใช้เชิงพาณิชย์ อ.ไพศาลี ณ ต.วังข่อย อ.ไพศาลี จ.นครสวรรค์ |
| 0239/55 | 7-8 ก.ค.55 | อบรมเชิงปฏิบัติการ "การพัฒนาสัมฤทธิ์ผล การเรียน ตามคุณลักษณะของบัณฑิตฯ" สวนรุกขชาติ 100 ปี กรมป่าไม้ (ชัยสมบุญ) อ.ไพศาลี จ.นครสวรรค์ |
| 0306/55 | 7-ก.ย.-55 | นำเสนอผลงานวิชาการ ณ ม.นครสวรรค์ จ.พิษณุโลก |

43. สรุปการปฏิบัติราชการของ อ.นพดล ชุ่มอินทร์

| ที่ | เดินทาง วัน-เดือน-ปี | สถานที่ไปราชการ /เรื่อง |
|------------------------|-------------------------|---|
| 0403/54 | 27-29 ม.ค.55 | นำนักศึกษาศึกษาดูงาน ณ ศูนย์ศึกษาและพัฒนาห้วยฮ่องไคร้, มหาวิทยาลัยแม่โจ้ มหกรรมพืชสวนโลก สวนสัตว์เชียงใหม่ |
| 302/55 คำสั่ง มร.นว | 19-20 มี.ค. 55 | เข้าร่วมโครงการพัฒนาเครือข่ายด้านการประกันคุณภาพ ณ ภูแก้วรีสอร์ท จ.เพชรบูรณ์ |
| 334/55 คำสั่ง มร.นว | 14-19 พ.ค.55 | เข้าร่วมการแข่งขันกีฬา เจ้าหน้าที่ บุคลากร มร. ครั้งที่ 4 ณ มหาวิทยาลัยราชภัฏภูเก็ต จ.ภูเก็ต |
| 0132/55 | 3-พ.ค.-55 | นิเทศนักศึกษาฝึกงาน ณ สถานีวิจัยชั้นเจนทางซีดส์ ต.หนองพิกุล อ.ตากฟ้า ศูนย์วิจัยพืชไร่ และสวนรุกขชาติ 100 ปี อ.ไพศาลี จ.นครสวรรค์ |
| 334/2555 | 14-19 พ.ค.55 | เข้าร่วมการแข่งขันกีฬา เจ้าหน้าที่ บุคลากร มหาวิทยาลัย |

| ที่ | เดินทาง วัน-เดือน-ปี | สถานที่ไปราชการ /เรื่อง |
|-------------------------|-------------------------|--|
| คำสั่ง มร.นว 0152/55 | 23-24 พ.ค.55 | ภาคเหนือ ครั้งที่ 4 ณ มหาวิทยาลัยราชภัฏภูเก็ต จ.ภูเก็ต นิเทศน์ศึกษาฝึกงาน ณ สำนักงานศูนย์ส่งเสริมและพัฒนาอาชีพการเกษตร |
| 0153/55 | 29-พ.ค.-55 | ป่าอ้อดอนชัย อ.เมือง จ.เชียงราย และศูนย์วิจัยเกษตรหลวง เชียงใหม่ นิเทศน์ศึกษาฝึกงาน ณ สำนักงานเกษตรอำเภอเมืองอุทัยธานี อ.เมือง จ.อุทัยธานี และโรงงานอุตสาหกรรมน้ำตาลบ้านไร่ ต.ทัพหลวง อ.บ้านไร่ จ.อุทัยธานี |
| 0154/55 | 30-พ.ค.-55 | นิเทศน์ศึกษาฝึกงาน ณ สวนสุภัทราแลนด์ ต.หนองละลอก อ.บ้ายค้าย จ.ระยอง |
| 0303/55 | 26-ส.ค.-55 | ติดตามประเมินผลโครงการบริการวิชาการ ณ หมู่ 4 ต.ย่านมัทรี อ.พยุหะคีรี, หมู่ 7 ต.ตากฟ้า อ.ตากฟ้า และ หมู่ 3 ต.หนองกลับ อ.หนองบัว จ.นครสวรรค์ |
| 0304/55 | 27-ส.ค.-55 | ติดตามประเมินผลโครงการบริการวิชาการ ณ หมู่ 15 ต.บางระกำ อ.บางระกำ จ.พิษณุโลก และ หมู่ 8 และ หมู่ 11 ต.บางม่วง อ.เมือง จ.นครสวรรค์ |
| 045/55 คำสั่ง คณฯ | 16-18 ส.ค.55 | เข้าร่วมโครงการฝึกอบรมเชิงปฏิบัติการ "การจัดทำแผนกลยุทธ์องค์กร" ระหว่างวันที่ 17-18 ส.ค.55 ณ จ.ประจวบคีรีขันธ์ |
| | 28-ส.ค.-55 | ติดตามประเมินผลโครงการบริการวิชาการ ณ หมู่ 1 ต.เนินศาลา อ.โกรกพระ, หมู่ 9 ต.บ้านแก่ง อ.เมือง และหมู่ 5 ต.วังม้า อ.ลาดยาว จ.นครสวรรค์ |

44. สรุปการปฏิบัติราชการของ ผศ.ดร.บุญแสน เตียนนุกุลธรรม

| ที่ | เดินทาง วัน-เดือน-ปี | สถานที่ไปราชการ /เรื่อง |
|---------------------------------------|-------------------------|--|
| 302/55 คำสั่ง มร.นว สถาบันวิจัย | 26-28 ก.พ.55 | ร่วมโครงการแลกเปลี่ยนเรียนรู้กับมหาวิทยาลัยราชภัฏอุดรธานี ในดำเนินงานวิจัยและบริการวิชาการ ณ จ.อุดรธานี |
| | 8-พ.ย.-54 | ไปราชการพิษณุโลก |
| | 12-15 มี.ค.55 | ศึกษาดูงาน ณ สาธารณรัฐประชาธิปไตยประชาชนลาว |
| | 19-20 มี.ค. 55 | เข้าร่วมโครงการพัฒนาเครือข่ายด้านการประกันคุณภาพ ณ ภูแก้วรีสอร์ท จ.เพชรบูรณ์ |
| | 14-15 ก.ค.55 | โครงการพัฒนาผู้นำชุมชนนำร่องการสร้างรูปแบบเศรษฐกิจ พอเพียงตามแนวพระราชดำริ ณ อ.แม่เปิน จ.นครสวรรค์ |
| สถาบันวิจัย | 6-ก.ย.-55 | เข้าร่วมประชุมวิชาการ ณ มร.เพชรบูรณ์ |
| | 7-ก.ย.-55 | เข้าร่วมประชุมสัมมนาโครงการติดตามประเมินผลโครงการ ให้ความช่วยเหลือฟื้นฟู เยียวยา ณ โรงแรมแกรนด์ทาวเวอร์ฮิลล์ กทม. |

45. สรุปการปฏิบัติราชการของ ผศ.ดร.ทัศนุพันธ์ กุศลสถิตย์

| ที่ | เดินทาง วัน-เดือน-ปี | สถานที่ไปราชการ /เรื่อง |
|------------------------|-------------------------|---|
| 055/55 คำสั่ง มร.นว | 22-24 ม.ค.55 | ศึกษาดูงานประกันคุณภาพการศึกษา ณ จ.เชียงใหม่ |
| 097/55 คำสั่ง มร.นว | 1-3 ก.พ.55 | ร่วมแข่งขันกีฬาสโมสรอาจารย์และข้าราชการพลเรือน มหาวิทยาลัยราชภัฏกลุ่มภาคเหนือ ครั้งที่ 39 "ไก่ขาวเกมส์" ณ มหาวิทยาลัยราชภัฏลำปาง จ.ลำปาง |
| 257/55 คำสั่ง มร.นว | 5-มี.ค.-55 | ประชุมสัมมนาแลกเปลี่ยนเรียนรู้ เรื่อง "ประสบการณ์ของ ผู้ประเมินคุณภาพการศึกษาภายใน ประจำปีการศึกษา 2553 และการดำเนินงานการใช้ระบบฐานข้อมูลการประกัน คุณภาพการศึกษาระดับอุดมศึกษา ระยะที่ 3 ของสถาบันอุดมศึกษา" |

| ที่ | เดินทาง วัน-เดือน-ปี | สถานที่ไปราชการ /เรื่อง |
|--------------------------|-------------------------|--|
| 302/55 คำสั่ง มร.นว | 19-20 มี.ค. 55 | ณ โรงแรมท็อปแลนด์ จ.พิษณุโลก เข้าร่วมโครงการพัฒนาเครือข่ายด้านการประกันคุณภาพ ณ ภูเก็ตวีสอร์ท จ.เพชรบูรณ์ |
| 0132/55 | 3-พ.ค.-55 | นิเทศนักศึกษาฝึกงาน ณ สถานีวิจัยชั้นเจนทางซีดส์ ต.หนองพิบูล อ.ตากฟ้า ศูนย์วิจัยพืชไร่ และสวนรุกขชาติ 100 ปี อ.ไพศาลี จ.นครสวรรค์ |
| 407/2555 คำสั่ง มร.นว | 11-พ.ค.-55 | เข้าร่วมการประชุมวิชาการ เรื่อง "การประกันคุณภาพการ ศึกษาไทยใต้ร่มพระบารมี" ณ ศูนย์นิทรรศการและการประชุมไบเทค บางนา จ.กรุงเทพมหานคร |
| 0303/55 | 26-ส.ค.-55 | ติดตามประเมินผลโครงการบริการวิชาการ ณ หมู่ 4 ต.ย่านมัทรี อ.พยุหะคีรี, หมู่ 7 ต.ตากฟ้า อ.ตากฟ้า และ หมู่ 3 ต.หนองกลับ อ.หนองบัว จ.นครสวรรค์ |
| 0304/55 | 27-ส.ค.-55 | ติดตามประเมินผลโครงการบริการวิชาการ ณ หมู่ 15 ต.บางระกำ อ.บางระกำ จ.พิษณุโลก และ หมู่ 8 และ หมู่ 11 ต.บางม่วง อ.เมือง จ.นครสวรรค์ |
| 045/55 คำสั่ง คณฯ | 16-18 ส.ค.55 | เข้าร่วมโครงการฝึกอบรมเชิงปฏิบัติการ "การจัดทำแผนกลยุทธ์องค์กร" ระหว่างวันที่ 17-18 ส.ค.55 ณ จ.ประจวบคีรีขันธ์ |
| | 28-ส.ค.-55 | ติดตามประเมินผลโครงการบริการวิชาการ ณ หมู่ 1 ต.เนินศาลา อ.โกรกพระ, หมู่ 9 ต.บ้านแก่ง อ.เมือง และหมู่ 5 ต.วังม้า อ.ลาดยาว จ.นครสวรรค์ |
| | 19-20 ธ.ค.55 | ประชุมเครือข่ายคณบดี ณ มหาวิทยาลัยราชภัฏเชียงใหม่ |

46. สรุปการปฏิบัติราชการของ ผศ.สุกิตติ กำแพงเศรษฐ

| ที่ | เดินทาง วัน-เดือน-ปี | สถานที่ไปราชการ /เรื่อง |
|--------------------------|-------------------------|---|
| 0403/54 | 27-29 ม.ค.55 | นำนักศึกษาศึกษาดูงาน ณ ศูนย์ศึกษาและพัฒนาห้วยฮ่องไคร้, มหาวิทยาลัยแม่โจ้ มหกรรมพืชสวนโลก สวนสัตว์เชียงใหม่ |
| 056/55 | 11-12 ก.พ.55 | ร่วมกิจกรรมตอบปัญหาทางวิชาการทางด้านการเกษตร ณ มหาวิทยาลัยราชภัฏเชียงใหม่ |
| 058/55 | 19-ก.พ.-55 | สำรวจแหล่งฝึกประสบการณ์วิชาชีพ ณ จ.เชียงใหม่ |
| 097/55 | 1-3 ก.พ.55 | ร่วมแข่งขันกีฬาสโมสรอาจารย์และข้าราชการพลเรือน มหาวิทยาลัยราชภัฏกลุ่มภาคเหนือ ครั้งที่ 39"โก๋ชาวเกมส์" ณ มหาวิทยาลัยราชภัฏลำปาง จ.ลำปาง |
| คำสั่ง มร.นว 334/55 | 14-19 พ.ค.55 | เข้าร่วมการแข่งขันกีฬา เจ้าหน้าที่ บุคลากร ม.ราชภัฏ ครั้งที่ 4 ณ มหาวิทยาลัยราชภัฏภูเก็ต จ.ภูเก็ต |
| คำสั่ง มร.นว 113/55 | 5-เม.ย.-55 | จัดเก็บข้อมูลงานวิจัย ณ จ.อุตรดิตถ์ |
| 0131/55 | 4-พ.ค.-55 | เก็บข้อมูลงานวิจัย ณ จ.ลพบุรี |
| 0132/55 | 3-พ.ค.-55 | นิเทศนักศึกษาฝึกงาน ณ สถานีวิจัยชั้นเจนทางซีดส์ ต.หนองพิกุล อ.ตากฟ้า ศูนย์วิจัยพืชไร่ และสวนรุกขชาติ 100 ปี อ.ไพศาลี จ.นครสวรรค์ |
| คำสั่ง มร.นว 334/2555 | 14-19 พ.ค.55 | เข้าร่วมการแข่งขันกีฬา เจ้าหน้าที่ บุคลากร มหาวิทยาลัย ภาคเหนือ ครั้งที่ 4 ณ มหาวิทยาลัยราชภัฏภูเก็ต จ.ภูเก็ต |
| 0152/55 | 23-24 พ.ค.55 | นิเทศนักศึกษาฝึกงาน ณ สำนักงานศูนย์ส่งเสริมและพัฒนาอาชีพการเกษตร ป่าอ้อดอนชัย อ.เมือง จ.เชียงราย และศูนย์วิจัยเกษตรหลวงเชียงใหม่ |
| 0153/55 | 29-พ.ค.-55 | นิเทศนักศึกษาฝึกประสบการณ์วิชาชีพ ณ สำนักงานเกษตรอำเภอเมืองอุทัยธานี อ.เมือง จ.อุทัยธานี และโรงงานอุตสาหกรรมน้ำตาลบ้านไร่ ต.ทัพหลวง อ.บ้านไร่ จ.อุทัยธานี |
| 0154/55 | 30-พ.ค.-55 | นิเทศนักศึกษาฝึกประสบการณ์วิชาชีพ ณ สวนสุภัทราแลนด์ ต.หนองละลอก อ.บ้ายค่าย จ.ระยอง |

| | | |
|---------|--------------|---|
| 0300/55 | 24-27 ส.ค.55 | ร่วมประชุม การนำเสนอผลงานวิจัยแห่งชาติ 2555 |
|---------|--------------|---|

47. สรุปการปฏิบัติราชการของ อ.สุกัญญา สุจริยา

| ที่ | เดินทาง วัน-เดือน-ปี | สถานที่ไปราชการ /เรื่อง |
|---------|-------------------------|--|
| 0356/54 | 28-29 พ.ย.54 | เข้าร่วมอบรมเชิงปฏิบัติการหลักสูตร "การผลิตพืชด้วยระบบน้ำหยด" ณ ม.เทคโนโลยีสุรนารี จ.นครราชสีมา |
| 010/55 | 10-ม.ค.-55 | สัมภาษณ์เกษตรกรผู้ปลูกข้าวโพด ณ ต.ยางตาล อ.พยุหะคีรี จ.นครสวรรค์ |
| 012/55 | 16-19 ก.พ.55 | ศึกษาดูงาน ณ จ.เชียงราย และเชียงใหม่ |
| 024/55 | 18-21 ม.ค.55 | เก็บข้อมูลงานวิจัยเกี่ยวกับมันสำปะหลัง ณ สถาบันพัฒนาสำปะหลัง และสมาคมผู้ปลูกมันสำปะหลัง จ.นครราชสีมา |
| 041/55 | 3-ก.พ.-55 | จัดกิจกรรมประชาสัมพันธ์และบริการวิชาการในรายวิชา หลักการส่งเสริมการเกษตร ณ รร.ตากฟ้าวิชาประสิทธิ์, รร.ตะคร้อพิทยา |
| 043/55 | 7-ก.พ.-55 | จัดกิจกรรมประชาสัมพันธ์และบริการวิชาการในรายวิชา หลักการส่งเสริมการเกษตร ณ รร.วัดวังหิน |
| 045/55 | 8-ก.พ.-55 | จัดกิจกรรมประชาสัมพันธ์และบริการวิชาการในรายวิชา หลักการส่งเสริมการเกษตร ณ รร.บ้านหนองชุมเห็ด |
| 047/55 | 9-ก.พ.-55 | จัดกิจกรรมประชาสัมพันธ์และบริการวิชาการในรายวิชา หลักการส่งเสริมการเกษตร ณ อบต.วังข่อย และสวนรุกขชาติ 100 ปี ชัยสมบูรณ |
| 061/55 | 10-ก.พ.-55 | ประชุมระดมความคิด เพื่อการจัดทำยุทธศาสตร์การวิจัย ณ โรงแรมคุ้มภูคำ จ.เชียงใหม่ |
| 100/55 | 26-27 มี.ค. 55 | จัดประชุมและเก็บข้อมูลงานวิจัย ณ สวนรุกขชาติ 100 ปี ชัยสมบูรณ อ.ไพศาลี จ.นครสวรรค์ |
| 106/55 | 30-มี.ค.-55 | ประชุมหัวข้องานวิจัยข้าว ณ คณะเกษตรศาสตร์ ม.ขอนแก่น |
| 110/55 | 10-เม.ย.-55 | ลงพื้นที่เก็บข้อมูลงานวิจัย ณ อบต.วังข่อย อ.ไพศาลี จ.นครสวรรค์ |
| 115/55 | 20-25 เม.ย.55 | เก็บข้อมูลงานวิจัย ณ ต.วังข่อย อ.ไพศาลี จ.นครสวรรค์ |
| 116/55 | 26-29 เม.ย.55 | เก็บข้อมูลงานวิจัย ณ ต.วังข่อย อ.ไพศาลี จ.นครสวรรค์ |
| 0123/55 | 30-เม.ย.-55 | เก็บข้อมูลงานวิจัย ณ อ.ไพศาลี จ.นครสวรรค์ |

| ที่ | เดินทาง วัน-เดือน-ปี | สถานที่ไปราชการ /เรื่อง |
|---------|-------------------------|--|
| 0132/55 | 3-พ.ค.-55 | นิเทศน์ศึกษาฝึกงาน ณ สถานีวิจัยชั้นเจนทางซีดส์ ต.หนองพิบูล อ.ตากฟ้า ศูนย์วิจัยพืชไร่ และสวนรุกขชาติ 100 ปี อ.ไพศาลี จ.นว. |
| 0135/55 | 4-พ.ค.-55 | ประสานผู้นำชุมชนแต่ละหมู่บ้านเพื่อลงพื้นที่เก็บข้อมูลวิจัย |
| 0137/55 | 9-พ.ค.-55 | ณ ต.วังช่อย อ.ไพศาลี จ.นครสวรรค์ เก็บข้อมูลงานวิจัย (สำรวจแหล่งน้ำ หมู่ 4 และ หมู่ 8) |
| 0142/55 | 12-พ.ค.-55 | ทำข้อมูลวิจัย (แหล่งน้ำหมู่ 6) ณ ต.วังช่อย อ.ไพศาลี จ.นครสวรรค์ |
| 0143/55 | 13-พ.ค.-55 | ทำข้อมูลวิจัย (แหล่งน้ำหมู่ 11) ณ ต.วังช่อย อ.ไพศาลี จ.นครสวรรค์ |
| 0144/55 | 19-พ.ค.-55 | ทำข้อมูลวิจัย (แหล่งน้ำหมู่ 2) ณ ต.วังช่อย อ.ไพศาลี จ.นครสวรรค์ |
| 0145/55 | 20-พ.ค.-55 | ทำข้อมูลวิจัย (แหล่งน้ำหมู่ 9) ณ ต.วังช่อย อ.ไพศาลี จ.นครสวรรค์ |
| 0146/55 | 26-พ.ค.-55 | ทำข้อมูลวิจัย (แหล่งน้ำหมู่ 3) ณ ต.วังช่อย อ.ไพศาลี จ.นครสวรรค์ |
| 0147/55 | 27-พ.ค.-55 | ทำข้อมูลวิจัย (แหล่งน้ำหมู่ 5) ณ ต.วังช่อย อ.ไพศาลี จ.นครสวรรค์ |
| 0148/55 | 2-มิ.ย.-55 | เก็บข้อมูลวิจัย (แหล่งน้ำหมู่ 7) ณ ต.วังช่อย อ.ไพศาลี จ.นครสวรรค์ |
| 0149/55 | 3-มิ.ย.-55 | เก็บข้อมูลวิจัย (แหล่งน้ำหมู่ 10) ณ ต.วังช่อย อ.ไพศาลี จ.นครสวรรค์ |
| 0152/55 | 23-24 พ.ค.55 | นิเทศน์ศึกษาฝึกงาน ณ สำนักงานศูนย์ส่งเสริมและพัฒนาอาชีพการเกษตร ป่าอ้อดอนชัย อ.เมือง จ.เชียงราย และศูนย์วิจัยเกษตรหลวงเชียงใหม่ |
| 0153/55 | 29-พ.ค.-55 | นิเทศน์ศึกษาฝึกงาน ณ สำนักงานเกษตรอำเภอเมืองอุทัยธานี อ.เมือง จ.อุทัยธานี และโรงงานอุตสาหกรรมน้ำตาลบ้านไร่ ต.ทัพหลวง อ.บ้านไร่ จ.อุทัยธานี |
| 0154/55 | 30-พ.ค.-55 | นิเทศน์ศึกษาฝึกงาน ณ สวนสุภัทราแลนด์ ต.หนองละลอก อ.บ้ายค่าย จ.ระยอง |
| 0189/55 | 9-มิ.ย.-55 | ลงพื้นที่เก็บข้อมูล ณ ต.วังช่อย อ.ไพศาลี จ.นครสวรรค์ |
| 0190/55 | 12-มิ.ย.-55 | ติดต่อขอข้อมูลสภาพภูมิอากาศ ณ กรมอุตุนิยมวิทยา กรุงเทพมหานคร |
| 0267/55 | 28-ก.ค.-55 | ประสานงานและเตรียมสถานที่จัดเสวนา (งานวิจัย) ณ ต.วังช่อย อ.ไพศาลี จ.นครสวรรค์ |
| 0268/55 | 31-ก.ค.-55 | ติดต่อประสานงานขอรับบริการแผนที่(ทางอากาศออร์โธลิ) |
| 0278/55 | 11-ส.ค.-55 | จัดกิจกรรมตรวจสอบข้อมูลผลการสำรวจแหล่งน้ำและวิเคราะห์ชุมชน งานวิจัยเรื่อง การพัฒนารูปแบบการจัดการทรัพยากรน้ำ |

| ที่ | เดินทาง วัน-เดือน-ปี | สถานที่ไปราชการ /เรื่อง |
|---------|-------------------------|--|
| 0315/55 | 23-ก.ย.-55 | ณ ศาลาวัตวังช้อย หมู่ที่ 1 ต.วังช้อย อ.ไพศาลี จ.นครสวรรค์ ลงพื้นที่ดำเนินการวิจัย เรื่อง การพัฒนารูปแบบการจัดการ ทรัพยากรน้ำ ณ ศาลาวัตวังช้อย หมู่ที่ 1 ต.วังช้อย อ.ไพศาลี จ.นครสวรรค์ |

48. สรุปการปฏิบัติราชการของ ดร.ปัทมวิษญ์ เย็นจิตต์

| ที่ | เดินทาง วัน-เดือน-ปี | สถานที่ไปราชการ /เรื่อง |
|---------|-------------------------|--|
| 0375/54 | 9-ธ.ค.-54 | ติดต่อนำนักศึกษาเข้าปฏิบัติธรรม ณ วัดอัมพวัน จ.สิงห์บุรี |
| 0402/54 | 20-22 ม.ค.55 | นำนักศึกษาเข้ารับการปฏิบัติธรรมและอบรมด้านคุณธรรมและจริยธรรม ณ วัดอัมพวัน จ.สิงห์บุรี |
| 0403/54 | 27-29 ม.ค.55 | นำนักศึกษาศึกษาดูงาน ณ ศูนย์ศึกษาและพัฒนาห้วยฮ่องไคร้, มหาวิทยาลัยแม่โจ้ มหกรรมพืชสวนโลก สวนสัตว์เชียงใหม่ |
| 048/55 | 1-2 ก.พ.55 | ติดตามงานวิจัยและจัดหาวัสดุอุปกรณ์ในการทำวิจัย ณ อ.บ้านตาก จ.ตาก |
| 0132/55 | 3-พ.ค.-55 | นิเทศน์ศึกษาฝึกงาน ณ สถานีวิจัยชั้นเจนทางซีดส์ ต.หนองพิบูล อ.ตากฟ้า ศูนย์วิจัยพืชไร่ และสวนรุกขชาติ 100 ปี อ.ไพศาลี จ.นครสวรรค์ |
| 0152/55 | 23-24 พ.ค.55 | นิเทศน์ศึกษาฝึกงาน ณ สำนักงานศูนย์ส่งเสริมและพัฒนาอาชีพการเกษตร ป่าอ้อดอนชัย อ.เมือง จ.เชียงราย และศูนย์วิจัยเกษตรหลวงเชียงใหม่ |
| 0153/55 | 29-พ.ค.-55 | นิเทศน์ศึกษาฝึกประสบการณ์วิชาชีพ ณ สำนักงานเกษตรอำเภอเมืองอุทัยธานี อ.เมือง จ.อุทัยธานี และโรงงานอุตสาหกรรมน้ำตาลบ้านไร่ ต.ทัพหลวง อ.บ้านไร่ จ.อุทัยธานี |
| 0154/55 | 30-พ.ค.-55 | นิเทศน์ศึกษาฝึกประสบการณ์วิชาชีพ ณ สวนสุภัทราแลนด์ ต.หนองละลอก อ.บ้ายค้าย จ.ระยอง |
| 0162/55 | 22-พ.ค.-55 | ห้องสมุด KU BOOK ณ มหาวิทยาลัยเกษตรศาสตร์ บางเขน กรุงเทพฯ |
| 0163/55 | 21-พ.ค.-55 | ห้องสมุดวิทยาเขตกำแพงแสน ณ มหาวิทยาลัยเกษตรศาสตร์ บางเขน จ.กรุงเทพมหานคร |
| 0164/55 | 23-พ.ค.-55 | ติดต่อห้องปฏิบัติการวิเคราะห์เชื้อ ณ มหาวิทยาลัยเกษตรศาสตร์ บางเขน จ.กรุงเทพมหานคร |

| ที่ | เดินทาง วัน-เดือน-ปี | สถานที่ไปราชการ /เรื่อง |
|---------|-------------------------|---|
| 0165/55 | 25-พ.ค.-55 | ห้องปฏิบัติการ RIA ณ สภาอากาศไทย |
| 0182/55 | 1-มิ.ย.-55 | เก็บข้อมูลงานวิจัย ณ อ.ตากฟ้า จ.นครสวรรค์ |
| 0220/55 | 22-มิ.ย.-55 | เข้าร่วมงานวิชาการ 9 บัณฑิตสูงงานวิจัย (สกอ.) ณ เมืองทองธานี กรุงเทพฯ |
| 0285/55 | 17-ส.ค.-55 | ติดตามประเมินผลโครงการบริการวิชาการ ณ หมู่ 1 และ หมู่ 2 ต.บางมะฝ่อ อ.โกรกพระ จ.นครสวรรค์ |
| 0286/55 | 19-ส.ค.-55 | ติดตามประเมินผลโครงการบริการวิชาการ ณ หมู่ 3 และ หมู่ 4 ต.บางมะฝ่อ อ.โกรกพระ จ.นครสวรรค์ |
| 0287/55 | 20-ส.ค.-55 | ติดตามประเมินผลโครงการบริการวิชาการ ณ หมู่ 4 และ หมู่ 5 ต.บางมะฝ่อ อ.โกรกพระ จ.นครสวรรค์ |
| 0288/55 | 25-ส.ค.-55 | ติดตามประเมินผลโครงการบริการวิชาการ ณ หมู่ 2 และ หมู่ 4 ต.พินลาน อ.ชุมแสง จ.นครสวรรค์ |
| 0289/55 | 26-ส.ค.-55 | ติดตามประเมินผลโครงการบริการวิชาการ ณ หมู่ 4 และ หมู่ 5 ต.พินลาน อ.ชุมแสง จ.นครสวรรค์ |
| 0290/55 | 27-ส.ค.-55 | ติดตามประเมินผลโครงการบริการวิชาการ ณ หมู่ 6 และ หมู่ 7 ต.พินลาน อ.ชุมแสง จ.นครสวรรค์ |

49. สรุปการปฏิบัติราชการของ อ.ธันวา ไวยบท

| ที่ | เดินทาง วัน-เดือน-ปี | สถานที่ไปราชการ /เรื่อง |
|---------|-------------------------|--|
| 0376/54 | 14-ธ.ค.-54 | ขอรับพจนานุกรมพืชรูปร่างและเมล็ดพันธุ์ ณ สถานีพัฒนาอาหารสัตว์พิจิตร |
| 0400/54 | 17-ธ.ค.-54 | ซื้อฟางอัดก้อน ณ อ.ทัพทัน จ.อุทัยธานี |
| 0403/54 | 27-29 ม.ค.55 | นำนักศึกษาศึกษาดูงาน ณ ศูนย์ศึกษาและพัฒนาห้วยฮ่องไคร้ มหาวิทยาลัยแม่โจ้ มหกรรมพืชสวนโลก สวนสัตว์เชียงใหม่ |
| 006/55 | 16-19 ม.ค.55 | นำเสนองานวิจัย ณ มหาวิทยาลัยราชภัฏบ้านสมเด็จเจ้าพระยา |
| 007/55 | 22-25 ม.ค.55 | นำเสนองานวิจัย ณ มหาวิทยาลัยขอนแก่น จ.ขอนแก่น |
| 008/55 | 22-25 ม.ค.55 | นำเสนองานวิจัย ณ โรงแรมโฆษะ จ.ขอนแก่น |
| 009/55 | 13-17 มี.ค.55 | นำเสนองานวิจัย ณ คณะเกษตรศาสตร์ ม.ขอนแก่น |
| 0220/55 | 22-มิ.ย.-55 | เข้าร่วมงานวิชาการ 9 บัณฑิตสูงงานวิจัย (สกอ.) ณ เมืองทองธานี กรุงเทพฯ |

| | | |
|---------|------------|--------------------------------------|
| 0261/55 | 24-ก.ค.-55 | นำเสนองานวิจัย ณ ม.นเรศวร จ.พิษณุโลก |
| 0305/55 | 4-8 ก.ย.55 | นำเสนอผลงานวิจัย ณ มหาวิทยาลัยนครพนม |

50. สรุปการปฏิบัติราชการของ ผศ.สมชาย ศรีพูล

| ที่ | เดินทาง วัน-เดือน-ปี | สถานที่ไปราชการ /เรื่อง |
|---------|-------------------------|--|
| 0348/54 | 16-พ.ย.-54 | สืบค้นข้อมูลจากฐานข้อมูล Journal ต่างประเทศ ณ มหาวิทยาลัยเกษตรศาสตร์ บางเขน กรุงเทพฯ |
| 0349/54 | 21-พ.ย.-54 | สืบค้นข้อมูลจากฐานข้อมูล Journal ต่างประเทศ ณ มหาวิทยาลัยเกษตรศาสตร์ บางเขน กรุงเทพฯ |
| 0350/54 | 23-24 พ.ย.54 | วิเคราะห์ฮอริโมนงานวิจัย สกอ./โคเนื้อ ณ สภาเกษตรกรไทย กรุงเทพฯ |
| 0351/54 | 28-พ.ย.-54 | สืบค้นข้อมูล ณ ห้องสมุดคณะสัตวแพทย์ จุฬาลงกรณ์ |
| 0352/54 | 30 พ.ย.-1 ธ.ค.54 | สืบค้นข้อมูล จากฐานข้อมูล Journal ต่างประเทศ ณ มหาวิทยาลัยเกษตรศาสตร์ บางเขน กรุงเทพฯ |
| 0389/54 | 21-22 ธ.ค.54 | วิเคราะห์ Free T3 ตรวจสุขภาพในเลือดของสัตว์ ณ สภาเกษตรกรไทย กรุงเทพฯ |
| 0390/54 | 26-ธ.ค.-54 | วิเคราะห์อาหารชั้น ณ มหาวิทยาลัยเกษตรศาสตร์ บางเขน กรุงเทพฯ |
| 0391/54 | 28-29 ธ.ค.54 | วิเคราะห์อาหารหยาบ, สืบค้นข้อมูลห้องสมุดสัตวแพทย์ ณ จุฬาลงกรณ์ |
| 016/55 | 16-ม.ค.-55 | วิเคราะห์อาหารหยาบ โคเนื้อ ณ มหาวิทยาลัยเกษตรศาสตร์ บางเขน จ.กรุงเทพมหานคร |
| 017/55 | 23-ม.ค.-55 | วิเคราะห์ Cortisol ณ สภาเกษตรกรไทย จ.กรุงเทพมหานคร |
| 018/55 | 26-ม.ค.-55 | ตรวจสุขภาพตัวอย่างเลือดในโครงการวิจัย ณ จุฬาลงกรณ์มหาวิทยาลัย จ.กรุงเทพมหานคร |
| 019/55 | 30-ม.ค.-55 | สืบค้นข้อมูลงานวิจัยในการเขียน Paper ณ จุฬาลงกรณ์มหาวิทยาลัย จ.กรุงเทพมหานคร |
| 075/55 | 16-ก.พ.-55 | ประสานงานอาหารสัตว์สำหรับงานวิจัย ณ วิทยาลัยเกษตรและเทคโนโลยีสุโขทัย จ.สุโขทัย |
| 076/55 | 20-ก.พ.-55 | นำตัวอย่างเลือดส่งตรวจวิเคราะห์ ณ สภาเกษตรกรไทย จ.กรุงเทพมหานคร |

| ที่ | เดินทาง วัน-เดือน-ปี | สถานที่ไปราชการ /เรื่อง |
|---------|-------------------------|---|
| 077/55 | 22-23 ก.พ.55 | ตรวจวิเคราะห์ Cortisol ณ จุฬาลงกรณ์มหาวิทยาลัย จ.กรุงเทพมหานคร |
| 078/55 | 27-ก.พ.-55 | นำตัวอย่างฟาง ตรวจวิเคราะห์ ณ มหาวิทยาลัยเกษตรศาสตร์ บางเขน จ.กรุงเทพมหานคร |
| 084/55 | 1-มี.ค.-55 | ส่งเลือดโคเนื้อเพื่อวิเคราะห์ Cortisol, FT3 ณ สภากาชาดไทย กรุงเทพฯ |
| 085/55 | 5-มี.ค.-55 | ส่งวิเคราะห์อาหารหยาบ หน้ารูซี่ |
| 086/55 | 7-มี.ค.-55 | ณ มหาวิทยาลัยเกษตรศาสตร์ บางเขน จ.กรุงเทพมหานคร รับผลวิเคราะห์ Cortisol, FT3 ณ สภากาชาดไทย จ.กรุงเทพมหานคร |
| 099/55 | 21-22 มี.ค.55 | สืบค้น Journal ต่างประเทศ ณ สภากาชาดไทย จ.กรุงเทพมหานคร |
| 0124/55 | 1-พ.ค.-55 | ติดตั้งอุปกรณ์ Black Globe ณ อ.ลานสัก จ.อุทัยธานี |
| 0125/55 | 2-พ.ค.-55 | ติดตั้งอุปกรณ์ Black Globe ณ อ.ห้วยคต จ.อุทัยธานี |
| 0126/55 | 3-พ.ค.-55 | เก็บข้อมูลฟาง และตัวเลข Black Globe ณ อ.ลานสัก จ.อุทัยธานี |
| 0168/55 | 18-พ.ค.-55 | เก็บข้อมูลงานวิจัย ณ สหกรณ์โคนมตากฟ้า อ.ตากฟ้า จ.นครสวรรค์ |
| 0169/55 | 21-พ.ค.-55 | เก็บข้อมูลติดตั้งอุปกรณ์ทางอากาศ ณ สหกรณ์โคนมตากฟ้า อ.ตากฟ้า จ.นครสวรรค์ |
| 0170/55 | 23-พ.ค.-55 | ติดต่อห้องปฏิบัติการอาหารสัตว์วิเคราะห์อาหารชั้น ณ มหาวิทยาลัยเกษตรศาสตร์ กำแพงแสน จ.นครปฐม |
| 0184/55 | 29-พ.ค.-55 | เก็บข้อมูลงานวิจัย ณ อ.ท่าตะโก จ.นครสวรรค์ |
| 0185/55 | 30-พ.ค.-55 | เก็บข้อมูลงานวิจัย ณ อ.แม่वंก จ.นครสวรรค์ |
| 0205/55 | 8-มิ.ย.-55 | ประสานงานห้องปฏิบัติการอาหารสัตว์ งานวิจัย ณ ม.เกษตรศาสตร์ บางเขน จ.กรุงเทพมหานคร |
| 0209/55 | 14-มิ.ย.-55 | ติดต่อ Journal (KU BOOK) ณ ม.เกษตรศาสตร์ บางเขน จ.กรุงเทพมหานคร |
| 0220/55 | 22-มิ.ย.-55 | เข้าร่วมงานวิชาการ 9 บัณฑิตสู่งานวิจัย (สกอ.) ณ เมืองทองธานี กรุงเทพฯ |
| 0249/55 | 17-ก.ค.-55 | เก็บข้อมูลงานวิจัยการผสมฟาง ณ อ.ตาคลี, อ.ตากฟ้า, สหกรณ์การเกษตร และสหกรณ์โคนม |
| 0251/55 | 20-ก.ค.-55 | เก็บข้อมูลงานวิจัยการผสมฟาง ณ อ.เมือง อ.ทัพทัน อ.บ้านไร่ อ.หนองฉาง |
| 0525/55 | 24-ก.ค.-55 | ส่งตัวอย่างตรวจวิเคราะห์ในห้องปฏิบัติการ ณ ม.เกษตรศาสตร์ บางเขน กทม. |
| 0274/55 | 9-ส.ค.-55 | บริการวิชาการ โครงการโคเนื้อ ณ อบต.หนองบัว จ.นครสวรรค์ |
| 0277/55 | 18-ส.ค.-55 | รับผลการวิเคราะห์จากห้องปฏิบัติการ ณ ม.เกษตรศาสตร์ บางเขน กทม. |

| ที่ | เดินทาง วัน-เดือน-ปี | สถานที่ไปราชการ /เรื่อง |
|-----|-------------------------|--------------------------------------|
| | 6-ก.ย.-55 | เข้าร่วมประชุมวิชาการ ณ มร.เพชรบูรณ์ |

51. สรุปการปฏิบัติราชการของ ผศ.ดร.ชาติรี จีราพันธ์

| ที่ | เดินทาง วัน-เดือน-ปี | สถานที่ไปราชการ /เรื่อง |
|--------------|-------------------------|---|
| 0394/54 | 23-ธ.ค.-54 | ศึกษาดูงานสถานประกอบการ ณ ทัดนิย์ฟาร์ม จ.นครสวรรค์ |
| 058/55 | 19-ก.พ.-55 | สำรวจแห่งฝึกประสบการณ์วิชาชีพ ณ จ.เชียงใหม่ |
| 204/55 | 2-มี.ค.-55 | ร่วมนิทรรศการสหกิจศึกษาเครือข่ายภาคเหนือตอนล่าง |
| คำสั่ง มร.นว | | ณ มหาวิทยาลัยนเรศวร จ.พิษณุโลก |
| 097/55 | 1-3 ก.พ.55 | ร่วมแข่งขันกีฬาสโมสรอาจารย์และข้าราชการพลเรือน |
| คำสั่ง มร.นว | | มหาวิทยาลัยราชภัฏกลุ่มภาคเหนือ ครั้งที่ 39 "ไก่ขาวเกมส์" |
| | | ณ มหาวิทยาลัยราชภัฏลำปาง จ.ลำปาง |
| 299/55 | 18-22 มี.ค.55 | เข้าร่วมงาน Taiwan-Thailand Higher Education Forum |
| คำสั่ง มร.นว | | เพื่อการพัฒนาความร่วมมือและสร้างเครือข่ายทางวิชาการ ณ ประเทศไต้หวัน |
| 107/55 | 2-เม.ย.-55 | เข้าร่วมสัมมนาหัวข้อความสำเร็จของการสร้างนวัตกรรม |
| | | จากการปฏิบัติงานสหกิจศึกษา ณ จ.พิษณุโลก |
| 113/55 | 5-เม.ย.-55 | จัดเก็บข้อมูลงานวิจัย ณ จ.อุตรดิตถ์ |
| 442/2555 | 8-พ.ค.-55 | เข้าร่วมประชุมคณะทำงานส่งเสริมการพัฒนาสหกิจศึกษา |
| คำสั่ง มร.นว | | เครือข่ายอุดมศึกษา ครั้งที่ 2/2555 ณ มหาวิทยาลัยนเรศวร จ.พิษณุโลก |
| คำสั่ง มร.นว | 19-20 ส.ค.55 | อบรม การเตรียมความพร้อมสู่ประชาคมอาเซียน |
| 867/2555 | | ณ โรงแรมฟูราม่า เมืองพัทยา จ.ชลบุรี |
| 0201/55 | 8-9 มี.ย.55 | พานักศึกษาเข้าค่ายอบรมคุณธรรมจริยธรรม |
| | | ณ วัดบ้านแก่ง อ.บ้านแก่ง จ.นครสวรรค์ |
| | 19-20 ธ.ค.55 | ประชุมเครือข่ายคณบดี ณ มหาวิทยาลัยราชภัฏเชียงใหม่ |
| | 18-21 มี.ค.55 | ลาไปต่างประเทศ |

52. สรุปการปฏิบัติราชการของ อ.ธัญชนก หัตถกรรม

| ที่ | เดินทาง วัน-เดือน-ปี | สถานที่ไปราชการ /เรื่อง |
|---------|-------------------------|---|
| 0375/54 | 9-ธ.ค.-54 | ติดต่อนำนักศึกษาเข้าปฏิบัติธรรม ณ วัดอัมพวัน จ.สิงห์บุรี |
| 0376/54 | 14-ธ.ค.-54 | ขอรับท่อนพันธุ์หญ้าและเมล็ดพันธุ์ ณ สถานีพัฒนาอาหารสัตว์พิจิตร |
| 0400/54 | 17-ธ.ค.-54 | ซื้อฟางอัดก้อน ณ อ.ทัพทัน จ.อุทัยธานี |
| 0402/54 | 20-22 ม.ค.55 | นำนักศึกษาเข้ารับการปฏิบัติธรรมและอบรมด้านคุณธรรม และจริยธรรม ณ วัดอัมพวัน จ.สิงห์บุรี |
| 0403/54 | 27-29 ม.ค.55 | นำนักศึกษาศึกษาดูงาน ณ ศูนย์ศึกษาและพัฒนาห้วยฮ่องไคร้ มหาวิทยาลัยแม่โจ้ มหกรรมพืชสวนโลก และสวนสัตว์เชียงใหม่ |
| 048/55 | 1-2 ก.พ.55 | ติดตามงานวิจัยและจัดหาวัสดุอุปกรณ์ในการทำวิจัย ณ อ.บ้านตาก จ.ตาก |
| 056/55 | 11-12 ก.พ.55 | ร่วมกิจกรรมตอบปัญหาทางวิชาการทางด้านการเกษตร ณ มหาวิทยาลัยราชภัฏเชียงใหม่ |
| 0220/55 | 22-มิ.ย.-55 | เข้าร่วมงานวิชาการ 9 บัณฑิตสู่งานวิจัย (สกอ.) ณ เมืองทองธานี กรุงเทพฯ |
| 0285/55 | 17-ส.ค.-55 | ติดตามประเมินผลโครงการบริการวิชาการ ณ หมู่ 1 และ หมู่ 2 ต.บางมะฝ่อ อ.โกรกพระ จ.นครสวรรค์ |
| 0286/55 | 19-ส.ค.-55 | ติดตามประเมินผลโครงการบริการวิชาการ ณ หมู่ 3 และ หมู่ 4 ต.บางมะฝ่อ อ.โกรกพระ จ.นครสวรรค์ |
| 0287/55 | 20-ส.ค.-55 | ติดตามประเมินผลโครงการบริการวิชาการ ณ หมู่ 4 และ หมู่ 5 ต.บางมะฝ่อ อ.โกรกพระ จ.นครสวรรค์ |
| 0288/55 | 25-ส.ค.-55 | ติดตามประเมินผลโครงการบริการวิชาการ ณ หมู่ 2 และ หมู่ 4 ต.พินลาน อ.ชุมแสง จ.นครสวรรค์ |
| 0289/55 | 26-ส.ค.-55 | ติดตามประเมินผลโครงการบริการวิชาการ |

| ที่ | เดินทาง วัน-เดือน-ปี | สถานที่ไปราชการ /เรื่อง |
|---------|-------------------------|---|
| 0290/55 | 27-ส.ค.-55 | ณ หมู่ 4 และ หมู่ 5 ต.พินลาน อ.ชุมแสง จ.นครสวรรค์ ติดตามประเมินผลโครงการบริการวิชาการ ณ หมู่ 6 และ หมู่ 7 ต.พินลาน อ.ชุมแสง จ.นครสวรรค์ |

53. สรุปการปฏิบัติราชการของ ดร.ฐิตาภรณ์ คงดี

| ที่ | เดินทาง วัน-เดือน-ปี | สถานที่ไปราชการ /เรื่อง |
|---------|-------------------------|---|
| 0343/54 | 16-พ.ย.-54 | วิเคราะห์ฮอริโมนงานวิจัย สกอ./ไก่อเนื้อ ณ สภาเกษตรกรไทย จ.กรุงเทพมหานคร |
| 0344/54 | 21-พ.ย.-54 | สืบค้นข้อมูล ณ ห้องสมุดคณะสัตวแพทย์ จุฬาลงกรณ์มหาวิทยาลัย |
| 0345/54 | 23-24 พ.ย.54 | วิเคราะห์ฮอริโมนงานวิจัย สกอ./ไก่อเนื้อ ณ สภาเกษตรกรไทย จ.กรุงเทพมหานคร |
| 0346/54 | 28-พ.ย.-54 | สืบค้นข้อมูลจากฐานข้อมูล Journal ต่างประเทศ ณ มหาวิทยาลัยเกษตรศาสตร์ บางเขน จ.กรุงเทพมหานคร |
| 0347/54 | 30 พ.ย.54-1 ธ.ค. 55 | วิเคราะห์ฮอริโมนงานวิจัย สกอ./ไก่อเนื้อ ณ สภาเกษตรกรไทย จ.กรุงเทพมหานคร |
| 0363/54 | 7-8 ธ.ค.54 | วิเคราะห์เลือดงานวิจัยไก่อเนื้อ สกอ. ณ สภาเกษตรกรไทย จ.กรุงเทพมหานคร |
| 0364/54 | 12-ธ.ค.-54 | สืบค้นข้อมูลงานวิจัย ณ ห้องสมุดคณะสัตวแพทย์ จุฬาลงกรณ์มหาวิทยาลัย |
| 0365/54 | 14-15 ธ.ค.54 | วิเคราะห์ Cortisol ในเลือดไก่อเนื้อ งานวิจัย สกอ. ณ สภาเกษตรกรไทย กรุงเทพฯ |
| 0366/54 | 19-ธ.ค.-54 | สืบค้นข้อมูลงานวิจัย ณ มหาวิทยาลัยเกษตรศาสตร์ บางเขน กรุงเทพฯ |
| 0367/54 | 21-22 ธ.ค.54 | วิเคราะห์ Free T3 ตรวจจลอบซ้ำ ณ สภาเกษตรกรไทย จ.กรุงเทพมหานคร |
| 0368/54 | 26-ธ.ค.-54 | วิเคราะห์อาหาร ณ มหาวิทยาลัยเกษตรศาสตร์ บางเขน จ.กรุงเทพมหานคร |
| 0369/54 | 28-29 ธ.ค.54 | วิเคราะห์อาหารหยาบ, สืบค้นข้อมูลห้องสมุดสัตวแพทย์ ณ ห้องสมุดคณะสัตวแพทย์ จุฬาลงกรณ์มหาวิทยาลัย |
| 020/55 | 12-ม.ค.-55 | ประชุมชี้แจงโครงการบูรณาการ ณ สกอ. จ.กรุงเทพมหานคร |
| 021/55 | 18-19 ม.ค.55 | วิเคราะห์ T3 โครงการวิจัยไก่อเนื้อ ณ สภาเกษตรกรไทย จ.กรุงเทพมหานคร |
| 022/55 | 25-26 ม.ค.55 | สืบค้นข้อมูล Hormone Research ณ จุฬาลงกรณ์มหาวิทยาลัย กรุงเทพฯ |

| ที่ | เดินทาง วัน-เดือน-ปี | สถานที่ไปราชการ /เรื่อง |
|---------|-------------------------|---|
| 023/55 | 1-2 ก.พ.55 | สืบค้นข้อมูลงานวิจัยโครงการ สกอ. กับวิเคราะห์อาหารสัตว์ ณ มหาวิทยาลัยเกษตรศาสตร์ บางเขน จ.กรุงเทพมหานคร |
| 069/55 | 15-16 ก.พ.55 | ตรวจวิเคราะห์ ฟาง, หนักรูฐ ในห้องปฏิบัติการ ณ มหาวิทยาลัยเกษตรศาสตร์ บางเขน จ.กรุงเทพมหานคร |
| 070/55 | 20-ก.พ.-55 | ตรวจวิเคราะห์ FT3 ณ สภาเกษตรกรไทย จ.กรุงเทพมหานคร |
| 071/55 | 22-23 ก.พ.55 | สืบค้นข้อมูลงานวิจัย ณ จุฬาลงกรณ์มหาวิทยาลัย จ.กรุงเทพมหานคร |
| 082/55 | 5-มี.ค.-55 | สืบค้นข้อมูล Journal ห้องสมุดสัตวแพทย์ ณ จุฬาลงกรณ์มหาวิทยาลัย จ.กรุงเทพมหานคร |
| 083/55 | 7-มี.ค.-55 | ตรวจวิเคราะห์อาหารหยาบ ฟาง |
| 094/55 | 9-มี.ค.-55 | ณ มหาวิทยาลัยเกษตรศาสตร์ บางเขน จ.กรุงเทพมหานคร รับผลวิเคราะห์ Cortisol (ไคเนื้อ/โคเนื้อ) ณ สภาเกษตรกรไทย กรุงเทพฯ |
| 095/55 | 13-มี.ค.-55 | รับผลวิเคราะห์ FT3 ไคเนื้อ ณ จุฬาลงกรณ์มหาวิทยาลัย จ.กรุงเทพมหานคร |
| 098/55 | 19-20 มี.ค. 55 | สืบค้นข้อมูลงานวิจัย ณ จุฬาลงกรณ์มหาวิทยาลัย จ.กรุงเทพมหานคร |
| 0124/55 | 1-พ.ค.-55 | ติดตั้งอุปกรณ์ Black Globe ณ อ.ลานสัก จ.อุทัยธานี |
| 0125/55 | 2-พ.ค.-55 | ติดตั้งอุปกรณ์ Black Globe ณ อ.ห้วยคต จ.ชัยนาท |
| 0126/55 | 3-พ.ค.-55 | เก็บข้อมูลฟาง และตัวเลข Black Globe ณ อ.ลานสัก จ.อุทัยธานี |
| 0155/55 | 14-พ.ค.-55 | ประสานงานวิจัยโครงการภูมิปัญญาท้องถิ่นนวัตกรรม ณ มหาวิทยาลัยราชภัฏอุตรดิตถ์ อ.เมือง จ.อุตรดิตถ์ |
| 0166/55 | 23-พ.ค.-55 | ติดตามผลการดำเนินงานเก็บข้อมูล ณ สหกรณ์โคนมตากฟ้า อ.ตากฟ้า จ.นครสวรรค์ |
| 0167/55 | 25-พ.ค.-55 | ติดต่อห้องปฏิบัติการวิเคราะห์ผลงานวิจัย ณ จุฬาลงกรณ์มหาวิทยาลัย |
| 0171/55 | 18-พ.ค.-55 | ห้องสมุดคณะสัตวแพทย์ ณ จุฬาลงกรณ์มหาวิทยาลัย จ.กรุงเทพมหานคร |
| 0172/55 | 21-พ.ค.-55 | ประสานห้องปฏิบัติการวิเคราะห์อาหารสัตว์ ณ มหาวิทยาลัยเกษตรศาสตร์ บางเขน จ.กรุงเทพมหานคร |
| 0188/55 | 1-มี.ย.-55 | ประสานงานในโครงการวิจัย/สืบค้นฐานข้อมูล Journal ณ จุฬาลงกรณ์มหาวิทยาลัย จ.กรุงเทพมหานคร |
| 0205/55 | 8-มี.ย.-55 | ประสานงานห้องปฏิบัติการอาหารสัตว์ งานวิจัย ณ ม.เกษตรศาสตร์ บางเขน จ.กรุงเทพมหานคร |

| ที่ | เดินทาง วัน-เดือน-ปี | สถานที่ไปราชการ /เรื่อง |
|---------|-------------------------|---|
| 0209/55 | 14-มิ.ย.-55 | ติดต่อ Journal (KU BOOK) ณ ม.เกษตรศาสตร์ บางเขน จ.กรุงเทพมหานคร |
| 0220/55 | 22-มิ.ย.-55 | เข้าร่วมงานวิชาการ 9 บัณฑิตสูงงานวิจัย (สกอ.) ณ เมืองทองธานี กรุงเทพฯ |
| 0248/55 | 13-ก.ค.-55 | สืบค้นข้อมูลงานวิจัย ณ จุฬาลงกรณ์มหาวิทยาลัย จ.กรุงเทพมหานคร |
| 0250/55 | 19-ก.ค.-55 | ประสานงานห้องปฏิบัติการตรวจวิเคราะห์ฟางข้าว ณ ม.เกษตรศาสตร์ บางเขน จ.กรุงเทพมหานคร |
| 0253/55 | 27-ก.ค.-55 | วิเคราะห์เชื้อจากฟางข้าว ณ สภาอากาศไทย จ.กรุงเทพมหานคร |
| 0274/55 | 9-ส.ค.-55 | บริการวิชาการ โครงการโคเนื้อ ณ อบต.หนองบัว จ.นครสวรรค์ |
| 0276/55 | 17-ส.ค.-55 | ติดต่อห้องปฏิบัติการ ณ สภาอากาศไทย กรุงเทพฯ |
| | 6-ก.ย.-55 | เข้าร่วมประชุมวิชาการ ณ มหาวิทยาลัยราชภัฏเพชรบูรณ์ |

54. สรุปการปฏิบัติราชการของ ผศ.ดร.จงดี ศรีนพรัตน์วัฒน

| ที่ | เดินทาง วัน-เดือน-ปี | สถานที่ไปราชการ /เรื่อง |
|--------------------------|-------------------------|--|
| 0378/54 | 13-ธ.ค.-54 | พานักศึกษาดูงานหน่วยงานภายนอก ณ วิทยาลัยเกษตรและเทคโนโลยีสุพรรณบุรี |
| 0403/54 | 27-29 ม.ค.55 | นำนักศึกษาศึกษาดูงาน ณ ศูนย์ศึกษาและพัฒนาห้วยฮ่องไคร้ มหาวิทยาลัยแม่โจ้ มหกรรมพืชสวนโลก และสวนสัตว์เชียงใหม่ |
| 029/55 | 19-ม.ค.-55 | พัฒนาทักษะปฏิบัติแก่นักศึกษา ณ ฟาร์มเลี้ยงปลากะพง อ่างศิลา จ.ชลบุรี |
| 033/55 | 15-16 ก.พ.55 | ทัศนศึกษาการเพาะเลี้ยงสัตว์น้ำชายฝั่ง ณ ฟาร์มลูกกุ้ง ฟาร์มปลากะพง จ.ชลบุรี และ อ.ชลุง จ.จันทบุรี |
| 101/55 | 22-23 มี.ค. 55 | วิเคราะห์น้ำในงานวิจัยที่ได้รับทุนจากสภาวิจัยแห่งชาติ ณ มหาวิทยาลัยเกษตรศาสตร์ และ สถาบันเทคโนโลยี พระจอมเกล้าเจ้าคุณทหารลาดกระบัง |
| 105/55 | 4-เม.ย.-55 | รายงานความก้าวหน้าโครงการวิจัย ครั้งที่ 2 ณ สภาวิจัยแห่งชาติ |
| 423/2555 คำสั่ง มร.นว | 5-18 พ.ค.55 | อบรม Active Learning ณ มหาวิทยาลัย California State University San Bernardino และ Florida State University ประเทศสหรัฐอเมริกา |
| 045/55 คำสั่ง คณฯ | 16-18 ส.ค.55 | เข้าร่วมโครงการฝึกอบรมเชิงปฏิบัติการ "การจัดทำแผนกลยุทธ์องค์กร" ระหว่างวันที่ 17-18 ส.ค.55 ณ จ.ประจวบคีรีขันธ์ |

55. สรุปการปฏิบัติราชการของ อ.จามรี เครือหงษ์

| ที่ | เดินทาง วัน-เดือน-ปี | สถานที่ไปราชการ /เรื่อง |
|---------|-------------------------|--|
| 0375/54 | 9-ธ.ค.-54 | ติดต่อนำนักศึกษาเข้าปฏิบัติธรรม ณ วัดอัมพวัน จ.สิงห์บุรี |
| 0378/54 | 13-ธ.ค.-54 | พนักศึกษาดูงานหน่วยงานภายนอก ณ วิทยาลัยเกษตรและเทคโนโลยีสุพรรณบุรี |
| 0402/54 | 20-22 ม.ค.55 | นำนักศึกษาเข้ารับการปฏิบัติธรรมและอบรมด้านคุณธรรมและจริยธรรม ณ วัดอัมพวัน จ.สิงห์บุรี |
| 0403/54 | 27-29 ม.ค.55 | นำนักศึกษาศึกษาดูงาน ณ ศูนย์ศึกษาและพัฒนาห้วยฮ่องไคร้, มหาวิทยาลัยแม่โจ้ มหกรรมพืชสวนโลก สวนสัตว์เชียงใหม่ |
| 033/55 | 15-16 ก.พ.55 | ทัศนศึกษาการเพาะเลี้ยงสัตว์น้ำชายฝั่ง ณ ฟาร์มลูกกุ้ง ฟาร์มปลากระพง จ.ชลบุรี และ อ.ชลจ. จ.ันทบุรี |
| 056/55 | 11-12 ก.พ.55 | ร่วมกิจกรรมตอบปัญหาทางวิชาการทางการเกษตร ณ มหาวิทยาลัยราชภัฏเชียงใหม่ |
| 0127/55 | 2-3 พ.ค.55 | นิเทศนักศึกษาฝึกงาน ณ ศูนย์วิจัยและพัฒนาประมงชายฝั่งตราด จ.ตราด |
| 0128/55 | 7-8 พ.ค.55 | นิเทศนักศึกษาฝึกงาน ณ ศูนย์วิจัยและพัฒนาประมงชายฝั่งประจวบคีรีขันธ์ จ.ประจวบคีรีขันธ์ |

56. สรุปการปฏิบัติราชการของ ผศ.เบญจพร รอดอาวุธ

| ที่ | เดินทาง วัน-เดือน-ปี | สถานที่ไปราชการ /เรื่อง |
|---------|-------------------------|--|
| 0373/54 | 15-ธ.ค.-54 | ซื้อหนังสือที่เกี่ยวข้องกับสาขาวิชาวิทยาศาสตร์และเทคโนโลยีการอาหาร ณ ศูนย์หนังสือจุฬา |
| 0402/54 | 20-22 ม.ค.55 | นำนักศึกษาเข้ารับการปฏิบัติธรรมและอบรมด้านคุณธรรม และจริยธรรม ณ วัดอัมพวัน จ.สิงห์บุรี |
| 039/55 | 2-ก.พ.-55 | พนักศึกษาร่วมฟังการเสวนาทางวิชาการและเยี่ยมชม นิทรรศการภาคโปสเตอร์ ณ มหาวิทยาลัยเกษตรศาสตร์ บางเขน กรุงเทพฯ |
| 053/55 | 22-24 ก.พ.55 | พนักศึกษาย้ายไปเยี่ยมชมโรงงานอุตสาหกรรม ณ จ.เขียงราย |
| 087/55 | 6-9 มี.ค.55 | ศึกษาดูงาน ณ ประเทศจีน |

| ที่ | เดินทาง วัน-เดือน-ปี | สถานที่ไปราชการ /เรื่อง |
|----------------------|-------------------------|---|
| 0136/55 | 14-15 พ.ค.55 | นิเทศน์กศีกษาฝึกงาน ณ จ.ราชบุรี, กรุงเทพมหานคร และ จ.ปทุมธานี |
| 0157/55 | 23-25 พ.ค.55 | สืบค้นข้อมูลงานวิจัย และเข้าร่วมอบรมกับสถาบันอาหาร ณ ม.เกษตรศาสตร์ กทม.และโรงแรมแอมบาสเตอร์ |
| 0206/55 | 16-มิ.ย.-55 | พานักศึกษาสาขาวิชาวิทยาศาสตร์และเทคโนโลยีการอาหาร เข้าร่วมแข่งขันตอบปัญหาทางวิชาการ ณ กรุงเทพฯ |
| 0238/55 | 6-8 ก.ค.55 | รับ-ส่งวิทยากร ณ กรุงเทพฯ |
| 0264/55 | 1-ส.ค.-55 | อบรมเชิงปฏิบัติการ "การแปรรูปผลไม้แช่อิ่มอบแห้งและการเก็บรักษา" ณ กลุ่มวิสาหกิจชุมชน กลุ่มอาชีพแปรรูปชุมชนตาบ ต.ปางสวรรค์ อ.ชุมตาบง จ.นครสวรรค์ |
| 0297/55 | 22-ส.ค.-55 | ติดตามงานหลังการฝึกอบรมเชิงปฏิบัติการ "ข้อกำหนดและ การจัดอบรมห้องปฏิบัติการตามมาตรฐาน ISO/IEC 17025 : 2005 ณ จ.กำแพงเพชร |
| 0298/55 | 2-3 ก.ย.55 | ฝึกอบรมเรื่องสารก่อให้เกิดภูมิแพ้ ณ โรงแรมทอมบาสซาเตอร์ กรุงเทพฯ |
| 0299/55 | 27-ส.ค.-55 | ติดตามโครงการอบรมการแปรรูปผลไม้แช่อิ่มอบแห้ง ณ ต.ปางสวรรค์ อ.ชุมตาบง จ.นครสวรรค์ |
| 045/55 คำสั่ง คณฯ | 16-18 ส.ค.55 | เข้าร่วมโครงการฝึกอบรมเชิงปฏิบัติการ "การจัดทำแผน กลยุทธ์องค์กร" ระหว่างวันที่ 17-18 ส.ค.55 ณ จ.ประจวบคีรีขันธ์ |

57. สรุปการปฏิบัติราชการของ อ.ชื่นจิต พงษ์พูล

| ที่ | เดินทาง วัน-เดือน-ปี | สถานที่ไปราชการ /เรื่อง |
|---------|-------------------------|---|
| 0373/54 | 15-ธ.ค.-54 | ซื้อหนังสือที่เกี่ยวข้องกับสาขาวิชาวิทยาศาสตร์และเทคโนโลยีการอาหาร ณ ศูนย์หนังสือจุฬา กรุงเทพฯ |
| 0402/54 | 20-22 ม.ค.55 | นำนักศึกษาเข้ารับการปฏิบัติธรรมและอบรมด้านคุณธรรมและจริยธรรม ณ วัดอัมพวัน จ.สิงห์บุรี |
| 011/55 | 16-17 ม.ค.55 | เข้าเยี่ยมชมชมงาน "ปีโอไอแฟร์ 2011" ณ จ.นนทบุรี และ กรุงเทพฯ |
| 039/55 | 2-ก.พ.-55 | พานักศึกษาเข้าร่วมฟังการเสวนาทางวิชาการและเยี่ยมชม นิทรรศการภาคโปสเตอร์ ณ มหาวิทยาลัยเกษตรศาสตร์ บางเขน กรุงเทพฯ |

| ที่ | เดินทาง วัน-เดือน-ปี | สถานที่ไปราชการ /เรื่อง |
|------------|-------------------------|---|
| 053/55 | 22-24 ก.พ.55 | พานักศึกษาไปเยี่ยมชมโรงงานอุตสาหกรรม ณ จ.เชียงใหม่ |
| 0136/55 | 14-15 พ.ค.55 | นิเทศน์นักศึกษาฝึกงาน ณ จ.ราชบุรี, กทม., จ.ปทุมธานี |
| 0157/55 | 23-25 พ.ค.55 | สืบค้นข้อมูลงานวิจัย และเข้าร่วมอบรมกับสถาบันอาหาร ณ ม.เกษตรศาสตร์ กรุงเทพฯ และโรงแรมแอมบาสเดอร์ |
| 0206/55 | 16-มิ.ย.-55 | พานักศึกษาสาขาวิชาวิทยาศาสตร์และเทคโนโลยีการอาหาร เข้าร่วมแข่งขันตอบปัญหาทางวิชาการ ณ กรุงเทพฯ |
| 0260/55 | 25,27 ก.ค.55 | รับ-ส่ง วิทยากร ณ กรุงเทพฯ |
| 0264/55 | 1-ส.ค.-55 | อบรมเชิงปฏิบัติการ "การแปรรูปผลไม้แช่อิ่มอบแห้งและการเก็บรักษา" ณ กลุ่มวิสาหกิจชุมชน กลุ่มอาชีพแปรรูปชุมตาบง |
| 0297/55 | 22-ส.ค.-55 | ต.ปางสวรรค์ อ.ชุมตาบง จ.นครสวรรค์ ติดตามงานหลังการฝึกอบรมเชิงปฏิบัติการ "ข้อกำหนดและ การจัดอบรมห้องปฏิบัติการตามมาตรฐาน ISO/IEC 17025 : 2005 ณ จ.กำแพงเพชร |
| 0298/55 | 2-3 ก.ย.55 | ฝึกอบรมเรื่องสารก่อให้เกิดภูมิแพ้ ณ โรงแรมทอมบาสซาเตอร์ กรุงเทพฯ |
| 0299/55 | 27-ส.ค.-55 | ติดตามโครงการอบรมการแปรรูปผลไม้แช่อิ่มอบแห้ง ณ ต.ปางสวรรค์ อ.ชุมตาบง จ.นครสวรรค์ |
| 045/55 | 16-18 ส.ค.55 | เข้าร่วมโครงการฝึกอบรมเชิงปฏิบัติการ "การจัดทำแผน กลยุทธ์องค์กร" ระหว่างวันที่ 17-18 ส.ค.55 ณ จ.ประจวบคีรีขันธ์ |
| คำสั่ง คณฯ | | |

58. สรุปการปฏิบัติราชการของ อ.พรพรรณ จิ๋ว

| ที่ | เดินทาง วัน-เดือน-ปี | สถานที่ไปราชการ /เรื่อง |
|---------|-------------------------|--|
| 0373/54 | 15-ธ.ค.-54 | ซื้อหนังสือที่เกี่ยวข้องกับสาขาวิชาวิทยาศาสตร์และเทคโนโลยีการอาหาร ณ ศูนย์หนังสือจุฬา |
| 0402/54 | 20-22 ม.ค.55 | นำนักศึกษาเข้ารับการปฏิบัติธรรมและอบรมด้านคุณธรรมและจริยธรรม ณ วัดอัมพวัน จ.สิงห์บุรี |
| 032/55 | 25-ม.ค.-55 | พานักศึกษาไปศึกษาดูงาน ณ โรงงานเบียร์ช้าง จ.กำแพงเพชร |
| 039/55 | 2-ก.พ.-55 | พานักศึกษาเข้าร่วมฟังการเสวนาทางวิชาการและเยี่ยมชม |

| ที่ | เดินทาง วัน-เดือน-ปี | สถานที่ไปราชการ /เรื่อง |
|--------------|-------------------------|---|
| 053/55 | 22-24 ก.พ.55 | นิทรรศการภาคโปสเตอร์ ณ มหาวิทยาลัยเกษตรศาสตร์ บางเขน กรุงเทพฯ |
| 302/55 | 19-20 มี.ค. 55 | พนักศึกษาศึกษาไปเยี่ยมชมโรงงานอุตสาหกรรม ณ จ.เชียงราย |
| คำสั่ง มร.นว | | เข้าร่วมโครงการพัฒนาเครือข่ายด้านการประกันคุณภาพ |
| 0136/55 | 14-15 พ.ค.55 | ณ ภูเก็ต รีสอร์ท จ.เพชรบูรณ์ |
| 0157/55 | 23-25 พ.ค.55 | นิเทศน์ศึกษาฝึกงาน ณ จ.ราชบุรี, จ.กรุงเทพมหานคร และ จ.ปทุมธานี |
| 0206/55 | 16-มิ.ย.-55 | สืบค้นข้อมูลงานวิจัย และเข้าร่วมอบรมกับสถาบันอาหาร ณ ม.เกษตรศาสตร์ กทม.และโรงแรมแอมบาสเดอร์ |
| | | พนักศึกษาศาชาวิชาวิทยาศาสตร์และเทคโนโลยีการอาหาร เข้าร่วมแข่งขันตอบปัญหาทางวิชาการ ณ จ.กรุงเทพมหานคร |
| 0243/55 | 13-15 ก.ค.55 | รับ-ส่ง วิทยากรในการอบรมโครงการระบบมาตรฐาน17025 |
| 0264/55 | 1-ส.ค.-55 | ณ 24 ซ.สามัคคี 48 ถ.สามัคคี ต.ท่าทราย อ.เมือง จ.นนทบุรี |
| 0297/55 | 22-ส.ค.-55 | อบรมเชิงปฏิบัติการ "การแปรรูปผลไม้แช่อิ่มอบแห้งและการเก็บรักษา" |
| 0298/55 | 2-3 ก.ย.55 | ณ กลุ่มวิสาหกิจชุมชน กลุ่มอาชีพแปรรูปชุมตาบง |
| 0299/55 | 27-ส.ค.-55 | ต.ปางสวรรค์ อ.ชุมตาบง จ.นครสวรรค์ |
| 045/55 | 16-18 ส.ค.55 | ติดตามงานหลังการฝึกอบรมเชิงปฏิบัติการ "ข้อกำหนดและการจัดอบรม ห้องปฏิบัติการตามมาตรฐาน ISO/IEC 17025 : 2005 ณ จ.กำแพงเพชร |
| คำสั่ง คณฯ | | ฝึกอบรมเรื่องสารก่อให้เกิดภูมิแพ้ ณ โรงแรมทอมบาสซาเตอร์ กรุงเทพฯ |
| | | ติดตามโครงการอบรมการแปรรูปผลไม้แช่อิ่มอบแห้ง |
| | | ณ ต.ปางสวรรค์ อ.ชุมตาบง จ.นครสวรรค์ |
| | | เข้าร่วมโครงการฝึกอบรมเชิงปฏิบัติการ "การจัดทำแผน กลยุทธ์องค์กร" ระหว่างวันที่ 17-18 ส.ค.55 ณ จ.ประจวบคีรีขันธ์ |

59. สรุปการปฏิบัติราชการของ ดร.ณิชา กาวิละ

| ที่ | เดินทาง วัน-เดือน-ปี | สถานที่ไปราชการ /เรื่อง |
|--------|-------------------------|---|
| 032/55 | 25-ม.ค.-55 | พนักศึกษาศึกษาไปศึกษาดูงาน ณ โรงงานเปียร์ซัง จ.กำแพงเพชร |
| 039/55 | 2-ก.พ.-55 | พนักศึกษาศึกษาเข้าร่วมฟังการเสวนาทางวิชาการและเยี่ยมชม นิทรรศการภาคโปสเตอร์ ณ มหาวิทยาลัยเกษตรศาสตร์ บางเขน กรุงเทพฯ |

| | | |
|---------|--------------|---|
| 053/55 | 22-24 ก.พ.55 | พานักศึกษาไปเยี่ยมชมโรงงานอุตสาหกรรม ณ จ.เชียงราย |
| 0136/55 | 14-15 พ.ค.55 | นิเทศน์นักศึกษาฝึกงาน ณ จ.ราชบุรี, จ.กรุงเทพมหานคร และ จ.ปทุมธานี |
| 0206/55 | 16-มิ.ย.-55 | พานักศึกษาสาขาวิชาวิทยาศาสตร์และเทคโนโลยีการอาหาร เข้าร่วมแข่งขันตอบปัญหาทางวิชาการ ณ จ.กรุงเทพมหานคร |
| 0261/55 | 1-ส.ค.-55 | อบรมเชิงปฏิบัติการ "การแปรรูปผลไม้แช่อิ่มอบแห้งและการเก็บรักษา" ณ กลุ่มวิสาหกิจชุมชน กลุ่มอาชีพแปรรูปชุมชนตาบ ต.ปางสวรรค์ อ.ชุมตาบง จ.นครสวรรค์ |
| 0271/55 | 7-ส.ค.-55 | เข้าร่วมประชุมชี้แจงกรอบวิจัยของสำนักงานคณะกรรมการ วิจัยแห่งชาติ (วช.) และ 5ส |

60. สรุปการปฏิบัติราชการของ อ.มนตรี ใจเยี่ยม

| ที่ | เดินทาง วัน-เดือน-ปี | สถานที่ไปราชการ /เรื่อง |
|------------------------|-------------------------|--|
| 058/55 | 19-ก.พ.-55 | สำรวจแห่งฝึกประสบการณ์วิชาชีพ ณ จ.เชียงใหม่ |
| 067/55 | 17-18 มี.ค.55 | ศึกษาดูงาน ณ จ.ระยอง |
| 906/54 คำสั่ง มร.นว | 26-30 ต.ค.54 | เข้าร่วมแข่งขันกีฬามหาวิทยาลัยแห่งประเทศไทย ครั้งที่ 39 ณ มหาวิทยาลัยแม่ฟ้าหลวง จ.เชียงราย |
| 097/55 คำสั่ง มร.นว | 1-3 ก.พ.55 | ร่วมแข่งขันกีฬาสโมสรอาจารย์และข้าราชการพลเรือน มหาวิทยาลัยราชภัฏกลุ่มภาคเหนือ ครั้งที่ 39 "ไก่ขาวเกมส์" ณ มหาวิทยาลัยราชภัฏลำปาง จ.ลำปาง |
| 0174/55 | 23-พ.ค.-55 | ประชุมโครงการวิจัย ณ วิทยาลัยพลังงาน มหาวิทยาลัยนเรศวร จ.พิษณุโลก |

โครงการอบรมการทำผลงานทางวิชาการ

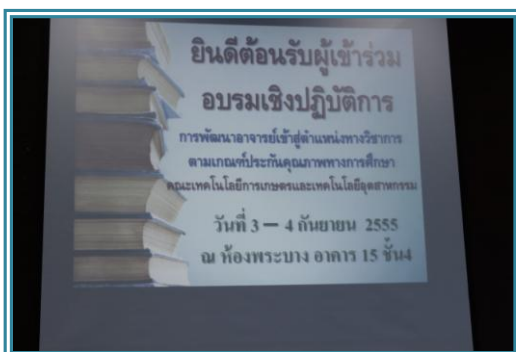

ด้านการประกันคุณภาพ

คณะเทคโนโลยีการเกษตรและเทคโนโลยีอุตสาหกรรม ได้มีการแต่งตั้งคณะกรรมการประกันคุณภาพทั้งในระดับภาควิชา และระดับคณะ ดังนี้

➤ คณะกรรมการประกันคุณภาพระดับภาควิชาเทคโนโลยีการเกษตร มีรายชื่อ ดังนี้

1. ผู้ช่วยศาสตราจารย์ สุกิตติ กำแพงเศรษฐ์ ประธานกรรมการ
2. ผู้ช่วยศาสตราจารย์ เบญจพร รอดอาวุธ รองประธานกรรมการ
3. นายธันวา ไวยบพ กรรมการ
4. นายนพดล ชุ่มอินทร์ กรรมการ
5. นางสาวชื่นจิต พงษ์พูล กรรมการ
6. นางสาวธันย์ชนก หัตถกรรม กรรมการ
7. นางสาวจามรี เครือหงษ์ กรรมการ
8. นายปณณวิชญ์ เย็นจิตต์ กรรมการ
9. นางสาวพรพรรณ จิ๋ว กรรมการและเลขานุการ
10. นางสาวปิยนุช ภูกันแก้ว กรรมการและผู้ช่วยเลขานุการ

➤ คณะกรรมการประกันคุณภาพระดับภาควิชาเทคโนโลยีอุตสาหกรรม มีรายชื่อ ดังนี้

1. ผู้ช่วยศาสตราจารย์ สนธยา แปงศรีสาร ประธานกรรมการ
2. นายพิสิษฐ์ เพชรคง รองประธานกรรมการ
3. นายสุรียา อติเรก กรรมการ
4. นายณัฐเศรษฐ์ น้ำคำ กรรมการ
5. นางสาวเพ็ญนภา มณีอุต กรรมการ
6. นางสาวอาสาพันธ์ อุตตาลกาญจนา กรรมการ

| | | |
|----------------------|--------------------|----------------------------|
| 7. นายวีระชาติ | จريتงาม | กรรมการ |
| 8. นางสาวกรรณิการ์ | มิ่งเมือง | กรรมการ |
| 9. นางสาวภริตา | พิมพ์พันธุ์ | กรรมการ |
| 10. นางสาวกัณฑ์พัฒน์ | จารุวัชรเศรษฐ์ | กรรมการ |
| 11. นางสาวกัญญาพร | กฤษณเสถียร | กรรมการ |
| 12. นายมานัส | รอดชื่น | กรรมการ |
| 13. นายภิญโญ | ชุมมณี | กรรมการ |
| 14. นายวัชร | ชัยสงคราม | กรรมการ |
| 15. นางมาศสกุล | ภักดีอาษา | กรรมการ |
| 16. นายธีรายุ | ปิ่นทอง | กรรมการ |
| 17. นายปฐมพงษ์ | จิโน | กรรมการ |
| 18. นายทรงศักดิ์ | มะระประเสริฐศักดิ์ | กรรมการ |
| 19. นายโกเมน | หมายมัน | กรรมการ |
| 20. นายปิยกิจ | กิจติตุลาพานนท์ | กรรมการ |
| 22. นายจักราวุฒิ | เตโช | กรรมการ |
| 23. นายเสกสิทธิ์ | รัตนสิริวัฒนกุล | กรรมการ |
| 24. นายอำนาจ | ประจง | กรรมการ |
| 25. นายชัชชัย | เชื่อนธรรม | กรรมการและเลขานุการ |
| 26. นางสาวอุทุมพร | แก้วนิคม | กรรมการและผู้ช่วยเลขานุการ |

➤ คณะกรรมการประกันคุณภาพในระดับคณะ มีรายชื่อ ดังนี้

1. คณะกรรมการประกันคุณภาพด้านบริหารจัดการ ด้านการเงิน และระบบ
กลไกการประกันคุณภาพ

| | | |
|---|------------|------------------|
| 1.1 ผู้ช่วยศาสตราจารย์ ทศนุพันธ์ กุศลสถิตย์ | | ประธานกรรมการ |
| 1.2 ผู้ช่วยศาสตราจารย์ ศรวณะ แสงสุข | | รองประธานกรรมการ |
| 1.3 ผู้ช่วยศาสตราจารย์ จงดี ศรีนพรัตน์วัฒน | | กรรมการ |
| 1.4 ผู้ช่วยศาสตราจารย์ ธาตรี จิราพันธ์ | | กรรมการ |
| 1.5 ผู้ช่วยศาสตราจารย์ สุกิตติ กำแพงเศรษฐ์ | | กรรมการ |
| 1.6 ผู้ช่วยศาสตราจารย์ สนธยา แปงศรีสาร | | กรรมการ |
| 1.7 ผู้ช่วยศาสตราจารย์ ลันติ พงษ์พรต | | กรรมการ |
| 1.8 ผู้ช่วยศาสตราจารย์ เบญจพร รอดอาวุธ | | กรรมการ |
| 1.9 นายพิสิษฐ์ | เพชรคง | กรรมการ |
| 1.10 นายชัชชัย | เชื่อนธรรม | กรรมการ |

| | | |
|---------------------|----------------|----------------------------|
| 1.11 นางสาวธัญชนก | หัตถกรรม | กรรมการ |
| 1.12 นางสาวอาสาพ์ห์ | อุตสาหกรรม | กรรมการ |
| 1.13 นายมานัส | รถเข็น | กรรมการ |
| 1.14 นายภิญโญ | ชุมชน | กรรมการ |
| 1.15 นายรัฐพันธุ์ | พูนวิวัฒน์ | กรรมการ |
| 1.16 นายนรินทร์ | เสียงหิรัญถาวร | กรรมการ |
| 1.17 นางสาวอิสรี | ศรีคุณ | กรรมการ |
| 1.18 นางสาวพรพรรณ | จิ๋ว | กรรมการและเลขานุการ |
| 1.19 นายนพดล | ชุ่มอินทร์ | กรรมการและเลขานุการ |
| 1.20 นางกมลลักษณ์ | พงษ์พรต | กรรมการและผู้ช่วยเลขานุการ |
| 1.21 นางสาวอุทุมพร | แก้วนิคม | กรรมการและผู้ช่วยเลขานุการ |

2. คณะกรรมการประกันคุณภาพด้านการผลิตบัณฑิต

| | | |
|-------------------------------|----------------|----------------------------|
| 2.1 ผู้ช่วยศาสตราจารย์ จงดี | ศรีนพรัตน์วัฒน | ประธานกรรมการ |
| 2.2 ผู้ช่วยศาสตราจารย์ เบญจพร | รอดอาวุธ | รองประธานกรรมการ |
| 2.3 นายพิสิษฐ์ | เพชรคง | กรรมการ |
| 2.4 นายชัชชัย | เชื่อนธรรม | กรรมการ |
| 2.5 นางสาวธัญชนก | หัตถกรรม | กรรมการ |
| 2.6 นางสาวณัฐพร | โพธิ์รัง | กรรมการ |
| 2.7 นางสาวกนตพัฒน์ | จารุวัชรเศรษฐ์ | กรรมการ |
| 2.8 นายมานัส | รถเข็น | กรรมการ |
| 2.9 นายภิญโญ | ชุมชน | กรรมการ |
| 2.10 นายวีระชาติ | จริตงาม | กรรมการ |
| 2.11 นางสาวภริตา | พิมพ์พันธุ์ | กรรมการ |
| 2.12 นางมาศสกุล | ภักดีอาษา | กรรมการ |
| 2.13 นางสาวพรพรรณ | จิ๋ว | กรรมการและเลขานุการ |
| 2.14 นางสาวอุทุมพร | แก้วนิคม | กรรมการและผู้ช่วยเลขานุการ |
| 2.15 นางสาวปิยนุช | ภูกันแก้ว | กรรมการและผู้ช่วยเลขานุการ |
| 2.16 นางสาวธนิษฐา | เรืองอินทร์ | กรรมการและผู้ช่วยเลขานุการ |

3. คณะกรรมการประกันคุณภาพด้านกิจกรรมการพัฒนานักศึกษา และการทำนุ

บำรุงศิลปะและวัฒนธรรม

| | | |
|------------------------------|------------|------------------|
| 3.1 ผู้ช่วยศาสตราจารย์ ธาตรี | จิราพันธุ์ | ประธานกรรมการ |
| 3.2 นายชัชชัย | เชื่อนธรรม | รองประธานกรรมการ |

| | | |
|----------------------|-------------|----------------------------|
| 3.3 นายวัชร | ชัยสงคราม | กรรมการ |
| 3.4 นายถิรายุ | ปิ่นทอง | กรรมการ |
| 3.5 นางสาวเพ็ญภา | มณีอุต | กรรมการ |
| 3.6 นายสุรียา | อดิเรก | กรรมการ |
| 3.7 นายนพดล | ชุ่มอินทร์ | กรรมการ |
| 3.8 นางสาวจามรี | เครือหงษ์ | กรรมการ |
| 3.9 นายกฤษณะ | ร่มชัยพฤษย์ | กรรมการ |
| 3.10 นางสาวกรรณิการ์ | มิ่งเมือง | กรรมการ |
| 3.11 นางสาวชื่นจิต | พงษ์พูล | กรรมการและเลขานุการ |
| 3.12 นางสาวเยาวเรศ | ภูเมืองปาน | กรรมการและผู้ช่วยเลขานุการ |

4. คณะกรรมการประกันคุณภาพด้านการวิจัย การบริการทางวิชาการแก่สังคม

| | | |
|----------------------|--------------------|----------------------------|
| 4.1 นางสาวอิสรี | ศรีคุณ | ประธานกรรมการ |
| 4.2 นางสาวฐิติตาภรณ์ | คงดี | รองประธานกรรมการ |
| 4.3 นายภิญโญ | ชুমมณี | กรรมการ |
| 4.4 นายเสกสิทธิ์ | รัตนสิริวัฒนกุล | กรรมการ |
| 4.5 นายอำนาจ | ประจ | กรรมการ |
| 4.6 นายธันวา | ไวยบท | กรรมการ |
| 4.7 นายปภัณวิชญ์ | เย็นจิตต์ | กรรมการ |
| 4.8 นายปฐมพงษ์ | จิโน | กรรมการ |
| 4.9 นายรพีพัฒน์ | มันพรม | กรรมการ |
| 4.10 นายทรงศักดิ์ | มะระประเสริฐศักดิ์ | กรรมการ |
| 4.11 นายจักราวุฒิ | เตโช | กรรมการ |
| 4.12 นายโกเมน | หมายมัน | กรรมการ |
| 4.13 นายปิยกิจ | กิจติตุลาพานนท์ | กรรมการ |
| 4.14 นายณัฐเศรษฐ์ | น้ำคำ | กรรมการและเลขานุการ |
| 4.15 นางสาวธนิษฐา | เรืองอินทร์ | กรรมการและผู้ช่วยเลขานุการ |
| 4.16 นางสาวสมลักษ์ณ | โพธิ์ใบ | กรรมการและผู้ช่วยเลขานุการ |

ปีการศึกษา 2554 คณะเทคโนโลยีการเกษตรและเทคโนโลยีอุตสาหกรรม ได้รับการประเมินตนเองจากสำนักงานคณะกรรมการการอุดมศึกษา ในวันที่ 5 กรกฎาคม พ.ศ.2555 โดยมีรายชื่อคณะกรรมการตรวจประเมิน ดังนี้

- | | |
|-------------------------------|------------------|
| 1. ผศ.ดร.พีระศักดิ์ ฉายประสาท | ประธานกรรมการ |
| 2. ผศ.ประทีป แก้วเหล็ก | รองประธานกรรมการ |
| 3. ผศ.มนตรีกิตติ ไชยานุกูล | กรรมการ |
| 4. นางภัคจิรา ศิริโสม | กรรมการ |
| 5. ผศ.สุกิตติ กำแพงเศรษฐ | กรรมการและเลขา |

และมีการประเมินในระดับมหาวิทยาลัย ในวันที่ 21 – 22 สิงหาคม พ.ศ.2555

โดยมีรายชื่อคณะกรรมการตรวจประเมิน ดังนี้

- | | |
|-------------------------------|----------------------------|
| 1. รศ.ทัศนีย์ ศิริวรรณ | ประธานกรรมการ |
| 2. ผศ.ดร.พีระศักดิ์ ฉายประสาท | รองประธานกรรมการ |
| 3. ผศ.ดร.ชุมพล เสมอพันธ์ | กรรมการ |
| 4. ผศ.ดร.ทัศนุพันธ์ กุศลสถิต | กรรมการ |
| 5. ดร.ประจักษ์ รอดอาวุธ | กรรมการและเลขานุการ |
| 6. นายสมพร พูลพงษ์ | กรรมการและผู้ช่วยเลขานุการ |

โดยมีผลการประเมินตามเกณฑ์การประกันคุณภาพการศึกษาภายใน สำนักงานคณะกรรมการการอุดมศึกษา (สกอ.) ประจำปีการศึกษา 2554

| องค์ประกอบตัวบ่งชี้ | ผลการดำเนินงาน ปีการศึกษา 2554 | | | |
|---|--------------------------------|---------------------------|-----------------|-----------|
| | เป้าหมาย ปี 2554 | ผลการดำเนินงาน ปี 2554 | คะแนน ที่ได้ | หมายเหตุ |
| องค์ประกอบที่ 1 ปรัชญา ปณิธาน วัตถุประสงค์ และ แผนการดำเนินการ | | | | |
| 1.1 กระบวนการพัฒนาแผน | 6 ข้อหรือ 7 ข้อ | 6 ข้อ | 4 | |
| เฉลี่ยคะแนน องค์ประกอบที่ 1 | | | 4 | ดี |
| องค์ประกอบที่ 2 การผลิต บัณฑิต | | | | |
| 2.1 ระบบและกลไกการพัฒนา และบริหารหลักสูตร | 4 ข้อ | 5 ข้อ | 5 | |
| 2.2 อาจารย์ประจำที่มีคุณวุฒิ ปริญญาเอก | ร้อยละ 24 | ร้อยละ 14.28 | 2.38 | |
| 2.3 อาจารย์ประจำที่ดำรง ตำแหน่งทางวิชาการ | ร้อยละ 48 | ร้อยละ 25.40 | 2.12 | |
| 2.4 ระบบการพัฒนาคณาจารย์ และบุคลากรสายสนับสนุน | 5 ข้อ | 7 ข้อ | 5 | |
| 2.5 ห้องสมุด อุปกรณ์การศึกษา และสภาพแวดล้อมการเรียนรู้ | 6 ข้อ | 7 ข้อ | 5 | |
| 2.6 ระบบและกลไกการจัดการ เรียนการสอน | 6 ข้อ | 7 ข้อ | 5 | |
| 2.7 ระบบและกลไกการพัฒนา สัมฤทธิ์ผลการเรียนตาม คุณลักษณะของบัณฑิต | 4 ข้อ | 5 ข้อ | 5 | |
| 2.8 ระดับความสำเร็จของการ เสริมสร้างคุณธรรมจริยธรรมที่ จัดให้นักศึกษา | 4 ข้อ | 3 ข้อ | 3 | |
| เฉลี่ยคะแนน องค์ประกอบที่ 2 | | | 4.06 | ดี |

| องค์ประกอบตัวบ่งชี้ | ผลการดำเนินงาน ปีการศึกษา 2554 | | | |
|---|--------------------------------|---------------------------|-----------------|----------|
| | เป้าหมาย ปี 2554 | ผลการดำเนินงาน ปี 2554 | คะแนน ที่ได้ | หมายเหตุ |
| องค์ประกอบตัวบ่งชี้ | ผลการดำเนินงาน ปีการศึกษา 2554 | | | |
| องค์ประกอบตัวบ่งชี้ | เป้าหมาย ปี 2554 | ผลการดำเนินงานปี 2554 | คะแนน ที่ได้ | หมายเหตุ |
| องค์ประกอบที่ 3 กิจกรรมการ พัฒนานักศึกษา | | | | |
| 3.1 ระบบและกลไกการให้คำปรึกษา และบริการด้านข้อมูลข่าวสาร | 6 ข้อ | 6 ข้อ | 4 | |
| 3.2 ระบบและกลไกการส่งเสริม กิจกรรมนักศึกษา | 6 ข้อ | 6 ข้อ | 5 | |
| เฉลี่ยคะแนน องค์ประกอบที่ 3 | | | 4.50 | ดี |
| องค์ประกอบที่ 4 การวิจัย | | | | |
| 4.1 ระบบและกลไกการพัฒนางานวิจัย หรืองานสร้างสรรค์ | 6 ข้อ | 6 ข้อ | 4 | |
| 4.2 ระบบและกลไกการจัดการความรู้ จากงานวิจัยหรืองานสร้างสรรค์ | 4 ข้อ | 5 ข้อ | 5 | |
| 4.3 เงินสนับสนุนงานวิจัยหรืองาน สร้างสรรค์ต่อจำนวนอาจารย์ประจำ และนักวิจัยประจำ | 60,000 | 139,712.58 บาทต่อคน | 5 | |
| เฉลี่ยคะแนน องค์ประกอบที่ 4 | | | 4.66 | ดีมาก |
| องค์ประกอบที่ 5 การบริการทาง วิชาการแก่สังคม | | | | |
| 5.1 ระบบและกลไกการบริการทาง วิชาการแก่สังคม | 4 ข้อ | 5 ข้อ | 5 | |
| 5.2 กระบวนการบริการทางวิชาการให้ เกิดประโยชน์ต่อสังคม | 4 ข้อ | 4 ข้อ | 4 | |
| เฉลี่ยคะแนน องค์ประกอบที่ 5 | | | 4.50 | ดี |

| องค์ประกอบตัวบ่งชี้ | ผลการดำเนินงาน ปีการศึกษา 2554 | | | |
|--|--------------------------------|--------------------------|-----------------|----------|
| | เป้าหมาย ปี 2554 | ผลการดำเนินงานปี 2554 | คะแนน ที่ได้ | หมายเหตุ |
| องค์ประกอบที่ 6 การทำนุบำรุง ศิลปะและวัฒนธรรม | | | | |
| 6.1 ระบบและกลไกการทำนุบำรุง ศิลปะและวัฒนธรรม | 4 ข้อ | 5 ข้อ | 5 | |
| เฉลี่ยคะแนน องค์ประกอบที่ 6 | | | 5.00 | ดีมาก |
| องค์ประกอบที่ 7 การบริหารและ การจัดการ | | | | |
| 7.1 ภาวะผู้นำของสภาสถาบันและ ผู้บริหารทุกระดับของสถาบัน | 4 หรือ 5 ข้อ | 7 ข้อ | 5 | |
| 7.2 การพัฒนาสถาบันสู่สถาบัน เรียนรู้ | 4 ข้อ | 5 ข้อ | 5 | |
| 7.3 ระบบสารสนเทศเพื่อการบริหาร และการตัดสินใจ | 4 ข้อ | 5 ข้อ | 5 | |
| 7.4 ระบบบริหารความเสี่ยง | 5 ข้อ | 4 ข้อ | 3 | |
| เฉลี่ยคะแนน องค์ประกอบที่ 7 | | | 4.50 | ดี |
| องค์ประกอบที่ 8 การเงินและ งบประมาณ | | | | |
| 8.1 ระบบและกลไกการเงินและ งบประมาณ | 6 ข้อ | 6 ข้อ | 4 | |
| เฉลี่ยคะแนน องค์ประกอบที่ 8 | | | 4.00 | ดี |
| องค์ประกอบที่ 9 ระบบและกลไก การประกันคุณภาพ | | | | |
| 9.1 ระบบและกลไกการประกัน คุณภาพการศึกษาภายใน | 7 ข้อ หรือ 8 ข้อ | 8 ข้อ | 4 | |
| เฉลี่ยคะแนน องค์ประกอบที่ 9 | | | 4 | ดี |
| เฉลี่ยคะแนนรวม ทุกตัวบ่งชี้ของทุกองค์ประกอบ | | | 4.33 | ดี |

และมีผลการประเมินตนเองตามเกณฑ์การประเมินคุณภาพภายนอกรอบสาม ของสำนักงาน
รับรองมาตรฐาน และประเมินคุณภาพการศึกษา (องค์การมหาชน)

| ตัวบ่งชี้คุณภาพ | เป้าหมาย | คะแนนประเมิน |
|--|------------------------|--------------|
| ตัวบ่งชี้ที่ 1 บัณฑิตระดับปริญญาตรีที่ได้งานทำหรือประกอบอาชีพอิสระ ภายใน 1 ปี | 4 คะแนน (ร้อยละ 75) | 2.78 |
| ตัวบ่งชี้ที่ 2 คุณภาพของบัณฑิตปริญญาตรี โทและเอก ตามกรอบ มาตรฐานคุณวุฒิระดับอุดมศึกษาแห่งชาติ | 3.51 คะแนน | 4.23 |
| ตัวบ่งชี้ที่ 3 ผลงานของผู้สำเร็จการศึกษาระดับปริญญาโทที่ได้รับการ ตีพิมพ์หรือเผยแพร่ | - | - |
| ตัวบ่งชี้ที่ 4 ผลงานของผู้สำเร็จการศึกษาระดับปริญญาเอกที่ได้รับการ ตีพิมพ์หรือเผยแพร่ | - | - |
| ตัวบ่งชี้ที่ 5 งานวิจัยหรืองานสร้างสรรค์ที่ได้รับการตีพิมพ์หรือเผยแพร่ | 4 คะแนน | 2.18 |
| ตัวบ่งชี้ที่ 6 งานวิจัยหรืองานสร้างสรรค์ที่นำไปใช้ประโยชน์ | 4 คะแนน (ร้อยละ 16) | 3.57 |
| ตัวบ่งชี้ที่ 7 ผลงานวิชาการที่ได้รับการรับรองคุณภาพ | 4 คะแนน (ร้อยละ 8) | 0.60 |
| ตัวบ่งชี้ที่ 8 ผลการนำความรู้และประสบการณ์จากการให้บริการวิชาการ มาใช้ในการพัฒนาการเรียนการสอนและการวิจัย | 4 คะแนน (ร้อยละ 24) | 4.76 |
| ตัวบ่งชี้ที่ 9 ผลการเรียนรู้และเสริมสร้างความเข้มแข็งของชุมชนหรือ องค์กรภายนอก | 4 คะแนน (4 ข้อ) | 3.00 |
| ตัวบ่งชี้ที่ 10 การส่งเสริมและสนับสนุนด้านศิลปะและวัฒนธรรม | 4 คะแนน (4 ข้อ) | 4.00 |
| ตัวบ่งชี้ที่ 11 การพัฒนาสุนทรียภาพในมิติทางศิลปะและวัฒนธรรม | 4 คะแนน (4 ข้อ) | 4.00 |
| ตัวบ่งชี้ที่ 12 การปฏิบัติตามบทบาทหน้าที่ของสภาสถาบัน | - | - |
| ตัวบ่งชี้ที่ 13 การปฏิบัติตามบทบาทหน้าที่ของผู้บริหารสถาบัน | 4.00 คะแนน | 4.11 |
| ตัวบ่งชี้ที่ 14 การพัฒนาคณาจารย์ | 4 คะแนน | 2.18 |
| ตัวบ่งชี้ที่ 15 ผลประเมินการประกันคุณภาพภายในรับรองโดยต้นสังกัด | 3.51 คะแนน | 4.33 |

การปฏิบัติที่ดี/ ข้อที่ควรพัฒนาและปรับปรุง/ข้อเสนอแนะภาพรวม

1. จุดเด่นสิ่งที่น่าสนใจ และสามารถเป็นแบบอย่างที่ดี (Best Practices)
 1. มีงานวิจัยเป็นจำนวนมาก
 2. มีงานวิจัยที่ได้รับการตีพิมพ์ทั้งในระดับชาติ และนานาชาติ
 3. การบูรณาการกระบวนการวิจัยกับการเรียนการสอน
2. จุดที่ควรพัฒนาและปรับปรุงเร่งด่วน
 1. การจัดกิจกรรมเพื่อเสริมสร้างคุณธรรม จริยธรรมสำหรับนักศึกษา
 2. กระบวนการบริหารความเสี่ยงอย่างครบวงจร
 3. ส่งเสริม สนับสนุนการขอกำหนดตำแหน่งทางวิชาการ

คำแนะนำของคณะกรรมการ แยกตามองค์ประกอบ ดังนี้

องค์ประกอบที่ 1

1. ควรมีการทบทวนวิสัยทัศน์

องค์ประกอบที่ 2

1. ตัวบ่งชี้ที่ 2.6 เกณฑ์ข้อที่ 5 การจัดการความรู้จากงานวิจัย ควรนำรายวิชาปัญหาพิเศษมาใช้เป็นผลการดำเนินงาน
2. ตัวบ่งชี้ที่ 2.8 ควรมีการประเมินความสำเร็จของการจัดกิจกรรม/โครงการที่สอดคล้องกับประกาศด้านคุณธรรมจริยธรรม

องค์ประกอบที่ 3

1. ควรมีการจัดกิจกรรม/โครงการให้กับศิษย์เก่าโดยตรง
2. ควรมีการประเมินกิจกรรม/โครงการที่จัดให้กับศิษย์เก่า เพื่อนำผลการประเมินไปใช้พัฒนาในปีต่อไป
3. ควรมีระบบติดตาม ประเมินผลการให้บริการข้อมูลข่าวสาร

องค์ประกอบที่ 4

1. ควรมีการประชุมคณะกรรมการวิจัยเพื่อกำกับ ติดตาม ตรวจสอบการดำเนินงานวิจัย
2. ระบบและกลไกด้านการวิจัย สามารถอ้างอิงจากสถาบันวิจัยและพัฒนา

องค์ประกอบที่ 5

องค์ประกอบที่ 6

1. นำระบบและกลไกจากสำนักศิลปะและวัฒนธรรมมาใช้ในการดำเนินงาน
2. การบูรณาการงานด้านทำนุบำรุงศิลปะและวัฒนธรรมกับการเรียนการสอน ควรดำเนินงานและแสดงไว้ใน มคอ.3 ด้วย
3. ในส่วนของการประเมินผล และนำผลไปปรับปรุง ควรแสดงปัญหา/อุปสรรค และข้อเสนอแนะ/แนวทางแก้ไข

องค์ประกอบที่ 7

-

องค์ประกอบที่ 8

1. ควรมีการจัดทำรายงานการวิเคราะห์ค่าใช้จ่าย วิเคราะห์สถานะทางการเงิน

องค์ประกอบที่ 9

1. เชิญมหาวิทยาลัยต่าง ๆ มาแลกเปลี่ยนเรียนรู้ด้านการประกันคุณภาพ
2. ควรมีการจัดทำระบบออนไลน์ โดย Server ของตนเอง และสามารถนำไปเป็นแนวปฏิบัติที่ดีได้

ข้อเสนอแนะจากการสัมภาษณ์

1. การทบทวนแผนกลยุทธ์ การเพิ่มคุณวุฒิปริญญาเอก การเพิ่มปริญญาเอกปีละ 4 คน (การวิเคราะห์อัตรากำลัง จัดทำแผนพัฒนาบุคลากร) ดำเนินถึงความจำเป็นเร่งด่วนของหลักสูตร งานวิจัยและพัฒนาสังคม จำนวนนักศึกษาในแต่ละสาขา ทุนการศึกษาภายนอก
2. การสนับสนุนเข้าสู่ตำแหน่งวิชาการ
3. การเตรียมพร้อมรองรับ AEC ภาษาอังกฤษในระดับปริญญาตรี บุคลากร อาจารย์
4. กิจกรรมนิสิตในด้านประกันคุณภาพด้านการศึกษาาร่วมกับสถาบันอื่น ๆ ในลักษณะเครือข่าย
5. กิจกรรมของนิสิตที่เสริมสร้างอัตลักษณ์หรือนิสิตที่พึงประสงค์
6. ทิศทางการวิจัย (Research Direction) ได้แก่ ช้าว
7. การสนับสนุนการตีพิมพ์ผลงานวารสารวิชาการในประเทศและต่างประเทศ รูปแบบการยกย่องชูเกียรติ
8. แสวงหาแหล่งทุนภายนอก โดยการเชิญผู้ทรงคุณวุฒิและผู้ที่มีความรู้ความเชี่ยวชาญการขอทุนจากภายนอก หรือ แหล่งทุนมาจัดทำการประชุมเชิงปฏิบัติการ
9. การบริการวิชาการแก่สังคม ควรประชาสัมพันธ์ให้แก่ศิษย์เก่าและศิษย์ปัจจุบันเพื่อเพิ่มพูนความรู้และประสบการณ์

10. การทำความตกลงในลักษณะของบันทึกความเข้าใจ (MOU) ร่วมกับสถาบันการศึกษาในอาเซียน ได้แก่ UPM (มหาวิทยาลัยในประเทศมาเลเซีย) และประเทศอื่น ๆ

11. การให้ความรู้การประกันคุณภาพทางการศึกษาตามหลัก PDCA ให้นักศึกษาทุกระดับการศึกษา โดยอาจเชื่อมโยงกับกิจกรรมของนักศึกษา

ข้อเสนอแนะด้านนักศึกษา

1. การจัดการรถรับ – ส่ง นักศึกษาของคณะ ฯ ในการเดินทางไปศูนย์การศึกษาย่านมัทรี
2. การจัดหาอุปกรณ์การเรียนการสอนและครุภัณฑ์การเรียนการสอนในสาขาวิศวกรรมศาสตร์
3. เน้นภาคปฏิบัติ

ข้อเสนอแนะด้านอาจารย์

1. ห้องคอมพิวเตอร์ของคณะ ฯ เพื่อการศึกษาหาความรู้ของนักศึกษา
2. การจัดประชุมวิชาการและนำเสนอผลงานของโครงการนักศึกษาในระดับปริญญาตรี
3. การสนับสนุนการจดสิทธิบัตรและอนุสิทธิบัตรและการรักษาสีทธิ

ข้อเสนอแนะด้านสายสนับสนุน

1. การจัดการความรู้ในเรื่องประชาคมอาเซียน (AEC)
2. การมีส่วนร่วมของอาจารย์ต่อกิจกรรมนักศึกษา
3. การเตรียมความพร้อมด้านภาษาและคอมพิวเตอร์ก่อนการฝึกประสบการณ์วิชาชีพและสหกิจศึกษา
4. มีความต้องการบุคลากรสายสนับสนุนเพิ่มเติมตามภารกิจ

ข้อเสนอแนะด้านศิษย์เก่า

1. การเผยแพร่ความรู้และประสบการณ์ผ่าน Internet ในรูปแบบ E-learning